

PROJECTE D'ADEQUACIÓ D'ESPAIS EXTERIORS - TRANSFORMEM ELS PATIS – ESCOLA CIUTAT COMTAL, BARCELONA

Servei per a la redacció del projecte i direcció d'obra del projecte "Transformem els patis" del Consorci d'Educació de Barcelona per a l'Escola Ciutat Comtal

CAAS ARQUITECTES
Marc Casany Estrada

CAPÍTOL	SUBCAPÍTOL	Nº PLÀNOL	NOM DE PLÀNOL	ESCALA A1	ESCALA A3
DG X. ÍNDEX	X. ÍNDEX	X	LLISTAT DE PLÀNOLS	SENSE ESCALA	SENSE ESCALA
DG U . DEFINICIÓ ENOTORN	U. SITUACIÓ I EMPLAÇAMENT	U.01	SITUACIÓ I EMPLAÇAMENT	1:1000 - 1:500	1:2000 - 1:1000
DG OU. URBANITZACIÓ DELS ESPAIS EXTERIORS	7.01 TREBALLS PREVIS I REPLANTEIG GENERAL	7.01.F1	ESTAT ACTUAL Planta	1:150	1:300
		7.01.F2	ESTAT ACTUAL Seccions longitudinal i transversal	1:150	1:300
		7.01.F3	TREBALLS PREVIS ENDERROCS	1:125	1:250
		7.01.F4	TREBALLS PREVIS ENDERROCS	1:125	1:250
		7.01.F5	TREBALLS PREVIS ENDERROCS I OBRA NOVA	1:125	1:250
	7.5 DEFINICIÓ ARQUITECTÒNICA	7.05.F1	PLANTA GENERAL	1:150	1:300
		7.05.F2	SECCIONS - LONGITUDINAL I TRANSVERSAL	1:150	1:300
		7.05.F3	ESQUEMA DE ZONIFICACIÓ	1:150	1:300
		7.05.F4	FORMACIÓ DE JOCS. ZONA 01	1: 75	1:150
		7.05.F5	FORMACIÓ DE JOCS. ZONA 02	1: 75	1:150
		7.05.F6	FORMACIÓ DE JOCS. ZONA 03	1: 50	1:100
		7.05.F7	IMATGES EN 3D -GENERALS-	SENSE ESCALA	SENSE ESCALA
		7.05.F8	IMATGES EN 3D - ZONA 01	SENSE ESCALA	SENSE ESCALA
		7.05.F9	IMATGES EN 3D - ZONA 02-03	SENSE ESCALA	SENSE ESCALA
	7.7 DETALLS CONSTRUCTIUS	7.07.F1	TIPOLOGIA DE JOC I JARDINERES	1: 50	1:100
		7.07.F2	TIPOLOGIA DE JOC I JARDINERES	1: 50	1:100
		7.07.F3	TIPOLOGIES DE JOC	1: 50	1:100
		7.07.F4	DISTRIBUCIÓ D'ELEMENTS	1:100	1:200
		7.07.F5	RECOL·LOCACIÓ DE JOCS EXISTENTS	1:100	1:200
	7.8 JARDINERIA	7.08.F1	PLANTACIÓ D'ARBRAT	1:125	1:250
		7.08.F2	PLANTACIÓ D'ARBUSTIVES	1:125	1:250
		7.08.F3	SISTEMA DE REG AUTOMÀTIC	1:125	1:250
		7.08.F4	CONJUNT DE SISTEMES DE JARDINERIA	1:125	1:250

REDACTOR DEL PROJECTE:

- MARC CASANY ESTRADA
- Nº COL. 52841-2

CAAS ARQUITECTES
ARQUITECTURA
URBANISME
PAISATGE

ACTUALITZACIÓ **Abril 2023**

Revisat: - Dibuixat: -

ESCOLA CIUTAT COMTAL - NOU BARRIS
Transformem els Patis

Plànol: 0. Índex
0. Índex
F1. Índex General

Escales Adreça: c/ de Pujalt, 6-8. 08033-Barcelona
Districte: Nou Barris
Data: Abril - 2023

Plànol n.
DG00F1

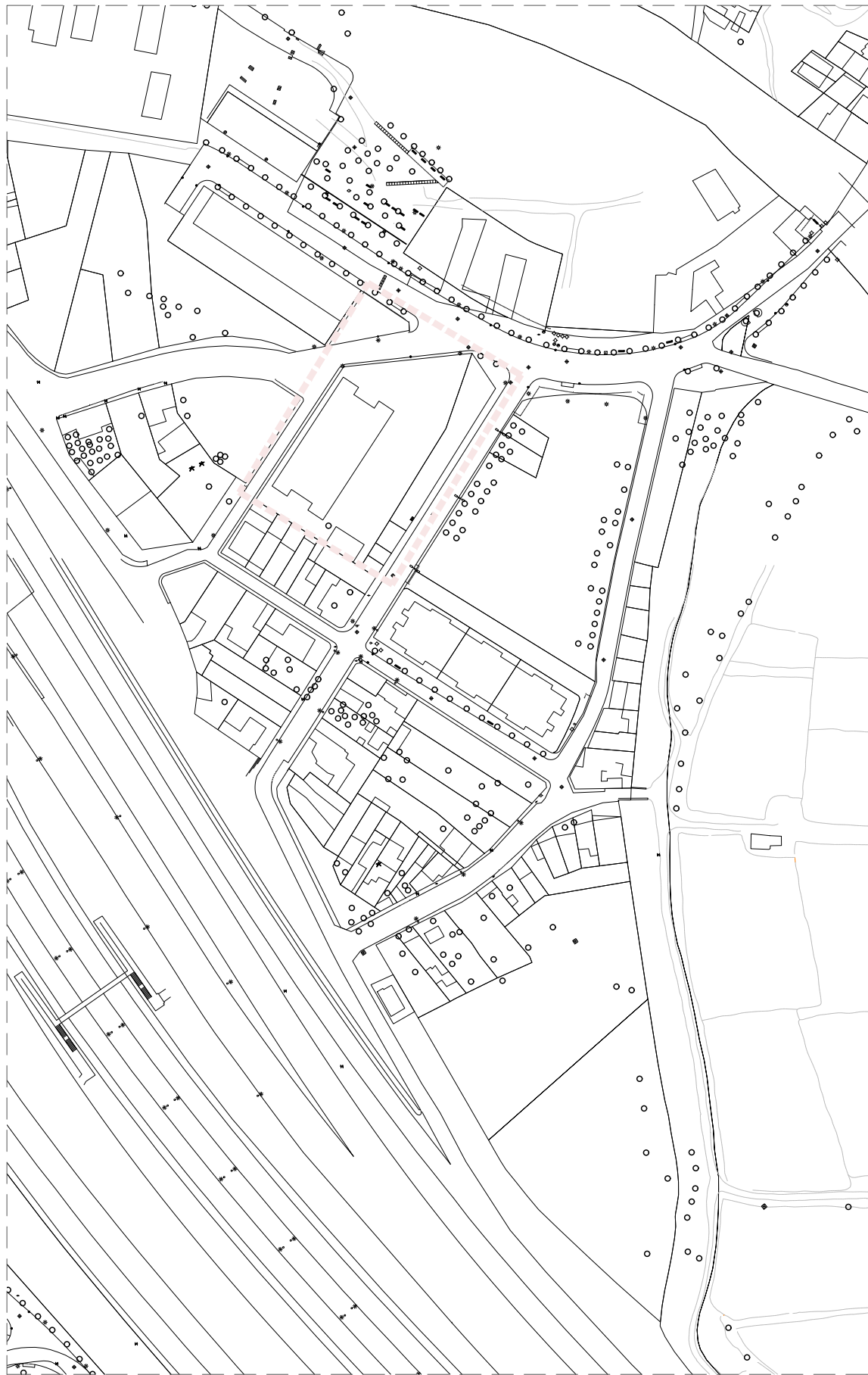

N
EMPLAÇAMENT
A1 E 1:1000 | A3 E 1:2000



N
SITUACIÓ - PLÀNOL ESTRET DEL PIC DE BARCELONA
A1 E 1:500 | A3 E 1:1000



VISTA D'EDIFICI A INTERVENIR

REDACTOR DEL PROJECTE:

- MARC CASANY ESTRADA
- Nº COL. 52841-2

CAAS
ARQUITECTES
URBANISME
PAISATGE

ACTUALITZACIÓ

Març 2023

Revisat: -

Dibuixat: -



ESCOLA CIUTAT COMTAL - NOU BARRIS
Transformem els Patis

Plànol: U. Urbanització
1. Situació i Emplaçament
F1. Situació
Escales: A3 1:1500
A3 1:2500
Adreça: c/ de Pujalt, 6-8. 08033-Barcelona
Districte: Nou Barris
Data: Març - 2023
Plànol n. DGU01F1

Direcció d'Equipaments Educatius

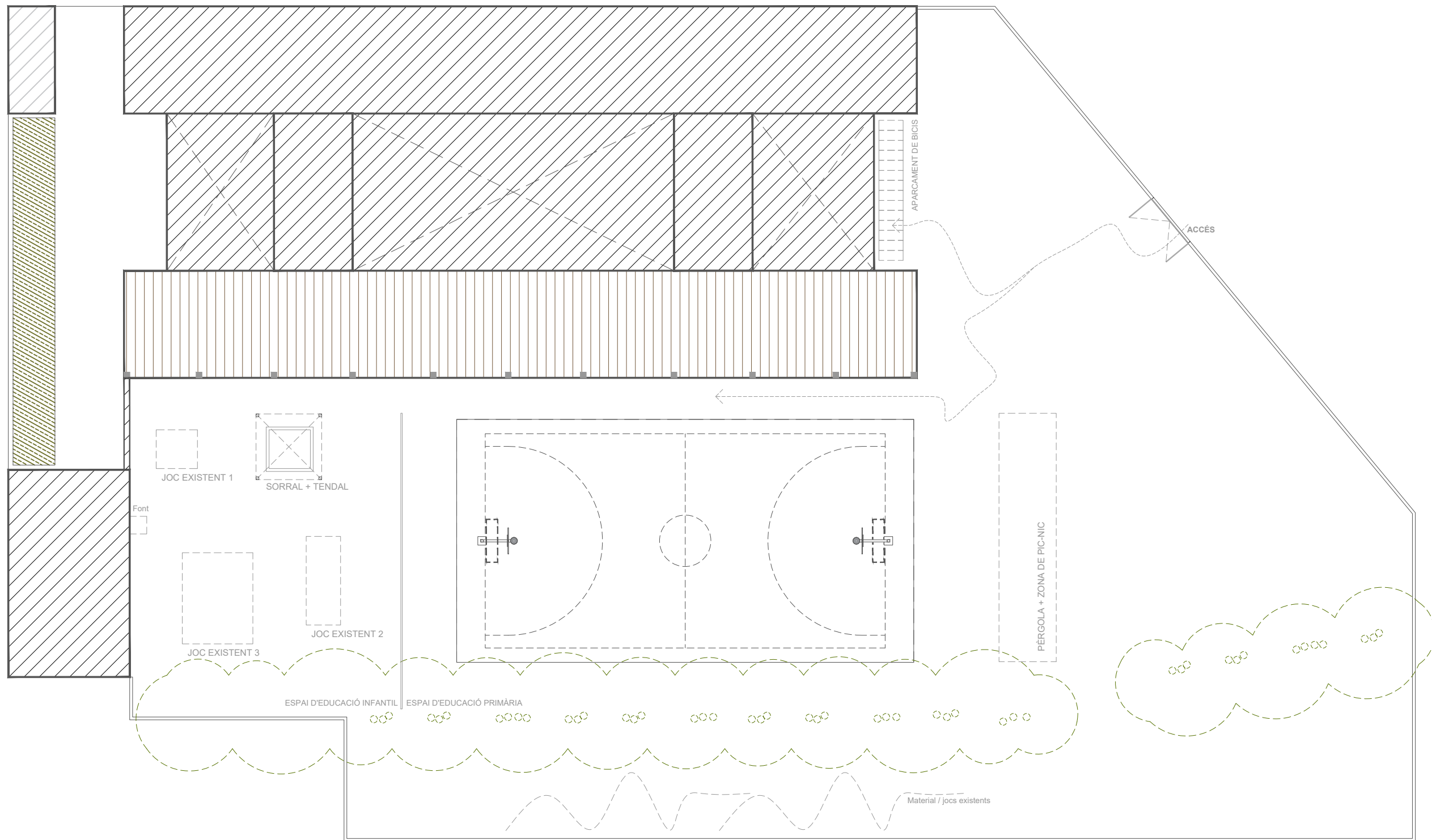

PLANTA GENERAL - ESTAT ACTUAL
 A1 E 1:150 | A3 E 1:300

REDACTOR DEL PROJECTE:

- MARC CASANY ESTRADA
 - Nº COL. 52841-2

CAAS
 ARQUITECTES URBANISME PAISATGE

ACTUALITZACIÓ

Abril 2023

Revisat: -

Dibuixat: -

e Consorci d'Educació
 de Barcelona
 Generalitat de Catalunya
 Ajuntament de Barcelona

ESCOLA CIUTAT COMTAL - NOU BARRIS
 Transformem els Patis

Plànol: 00. Treballs previs i Replanteig General
 01. Estat actual
 F1. Planta

Escales: A1 1:150
 A3 1:300

Adreça: c/ de Pujalt, 6-8. 08033-Barcelona
 Districte: Nou Barris
 Data: Abril - 2023

Plànol n.
 DG0U701F1

Direcció d'Equipaments Educatius

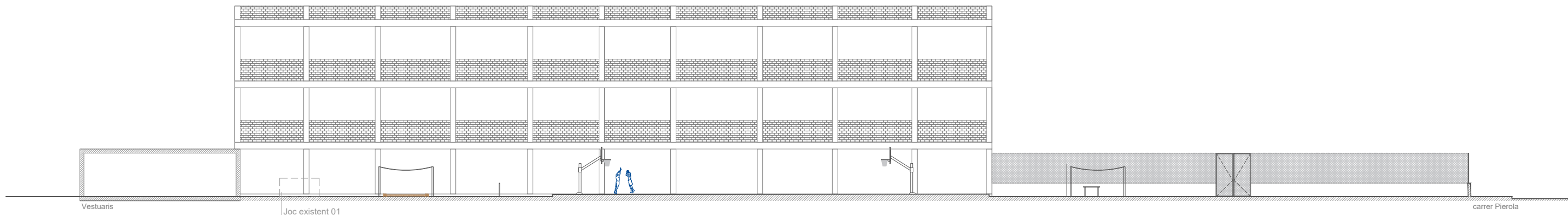

SECCIÓ LONGITUDINAL - ESTAT ACTUAL
A1 E 1:150 | A3 E 1:300

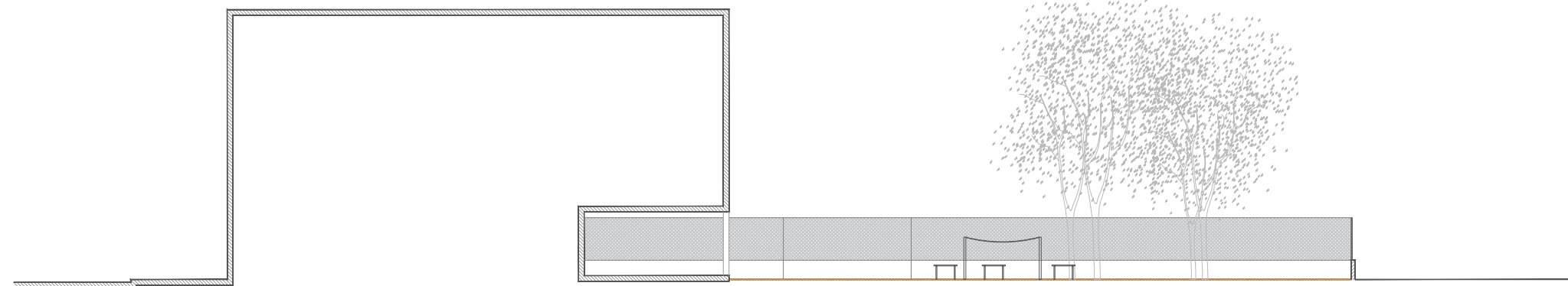

SECCIÓ TRANSVERSAL- ESTAT ACTUAL
A1 E 1:150 | A3 E 1:300

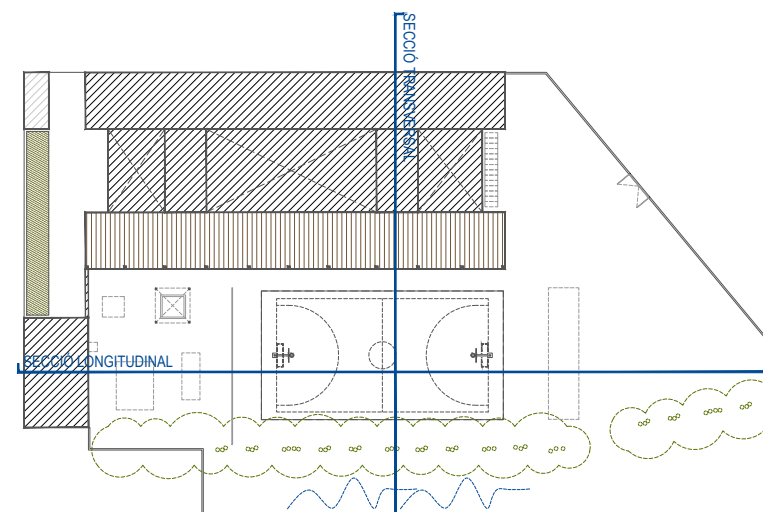

REFERÈNCIA EN PLANTA- ESTAT ACTUAL
A1 E 1:500 | A3 E 1:1000

REDACTOR DEL PROJECTE:

- MARC CASANY ESTRADA
- Nº COL. 52841-2



ACTUALITZACIÓ Abril 2023

Revisat: - Dibuixat: -



ESCOLA CIUTAT COMTAL - NOU BARRIS
Transformem els Patis

Plànol: 00. Treballs previs i Replanteig General	Escales: A1 1:150	Adreça: c/ de Pujalt, 6-8. 08033-Barcelona	Plànol n. DG00701F2
01. Estat actual	A3 1:300	Districte: Nou Barris	
F2. Seccions		Data: Abril - 2023	

Direcció d'Equipaments Educatius

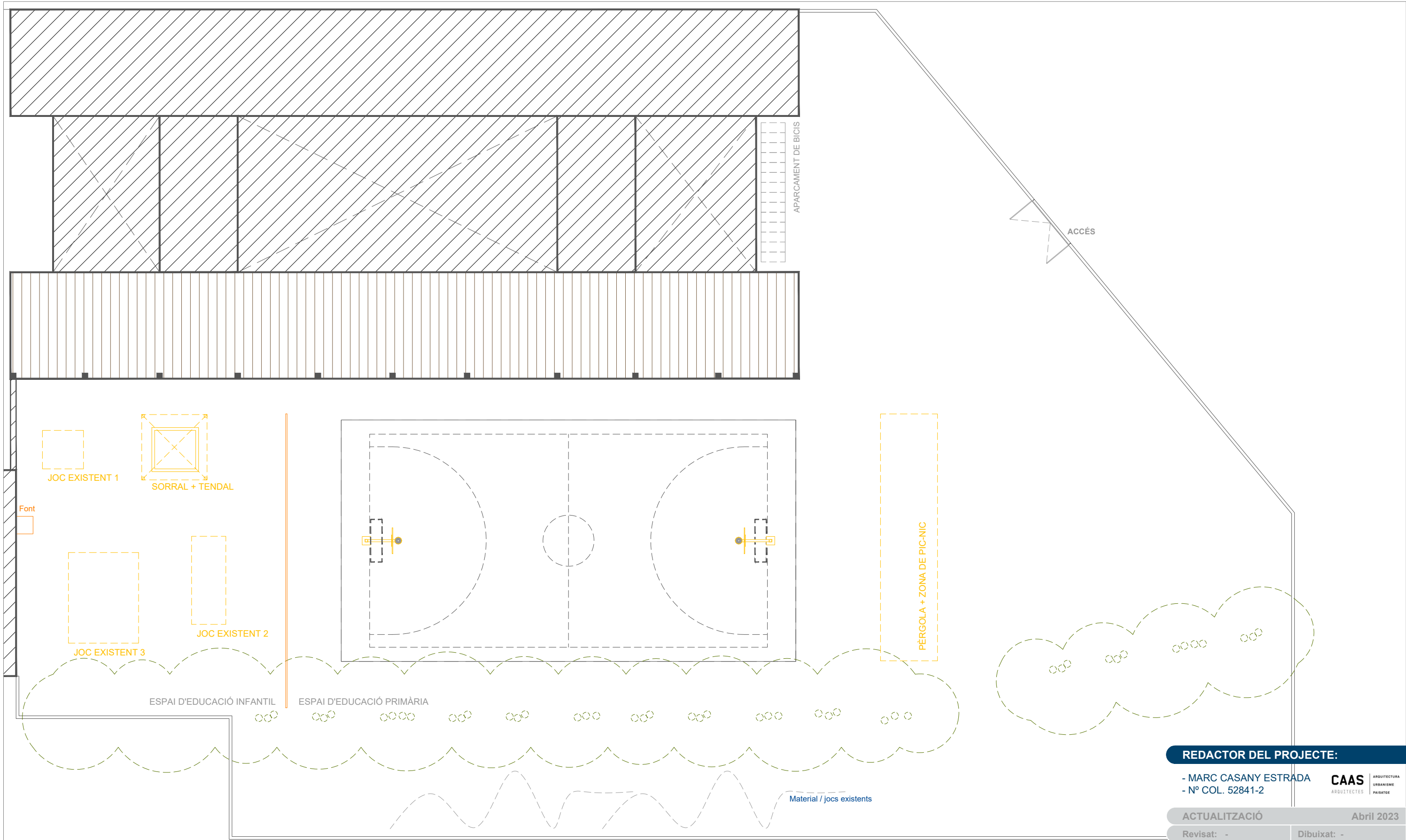

REDACTOR DEL PROJECTE:

- MARC CASANY ESTRADA
- Nº COL. 52841-2

CAAS ARQUITECTES URBANISME PAISATGE

ACTUALITZACIÓ Abril 2023

Revisat: - Dibuixat: -

PLANTA, Enderrocs
A1 E 1:125 | A3 E 1:250

e Consorci d'Educació de Barcelona
Generalitat de Catalunya
Ajuntament de Barcelona

ESCOLA CIUTAT COMTAL - NOU BARRIS
Transformem els Patis

Plànol: 7. Urbanització dels espais exteriors
1. Treballs previs A1 1:125
3. Enderrocs A3 1:250
Adreça: c/ de Pujalt, 6-8. 08033-Barcelona
Districte: Nou Barris
Data: Abril - 2023
Plànol n. DG0U701F3

Direcció d'Equipaments Educatius

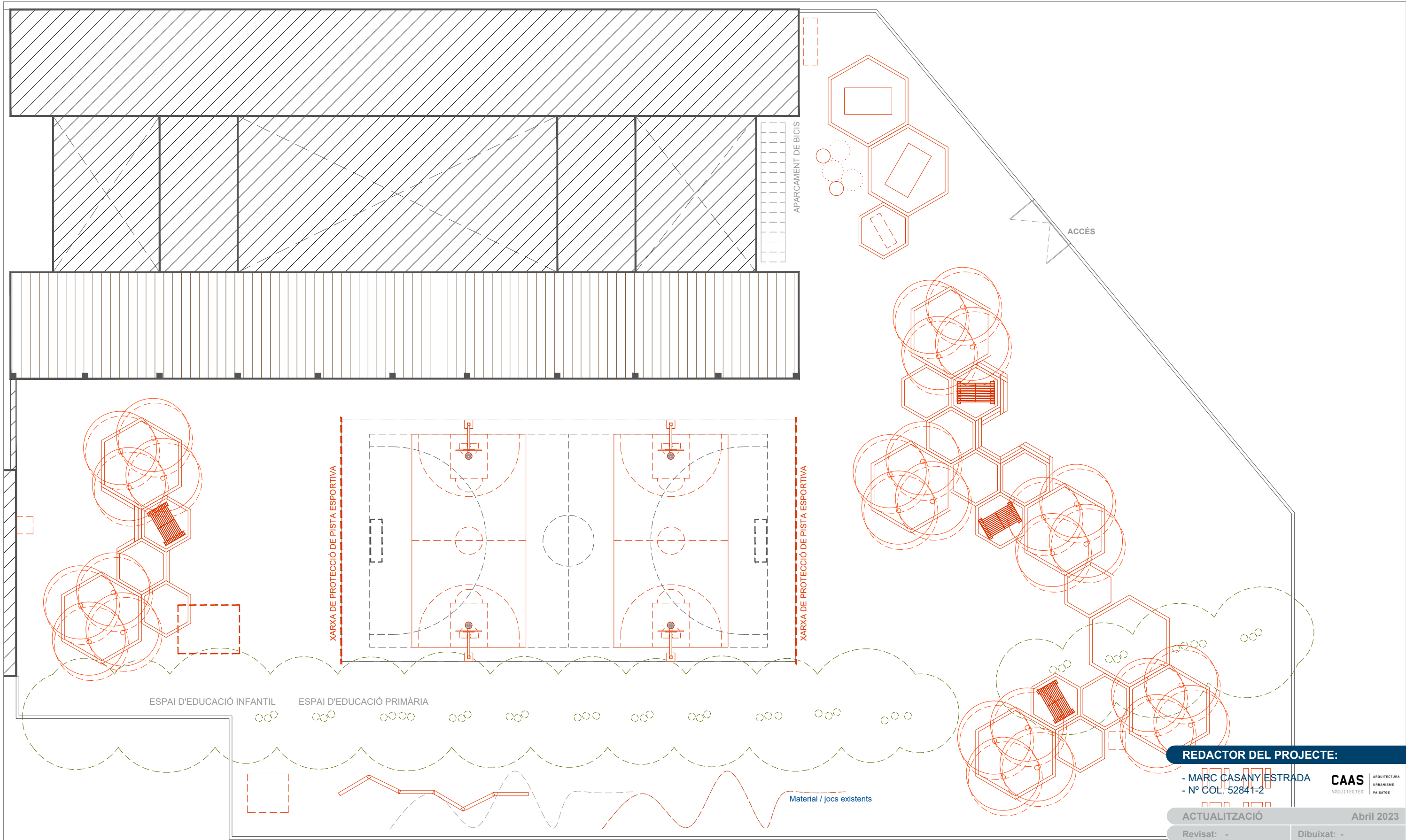

PLANTA, Obra nova
A1 E 1:125 | A3 E 1:250



ESCOLA CIUTAT COMTAL - NOU BARRIS
Transformem els Patis

Plànol: 7. Urbanització dels espais exteriors Escalles A1 1:125 Adreça: c/ de Pujalt, 6-8. 08033-Barcelona Plànol n. DG00701F4
1. Treballs previs A3 1:250 Districte: Nou Barris
F4. Obra nova Data: Abril - 2023

Direcció d'Equipaments Educatius

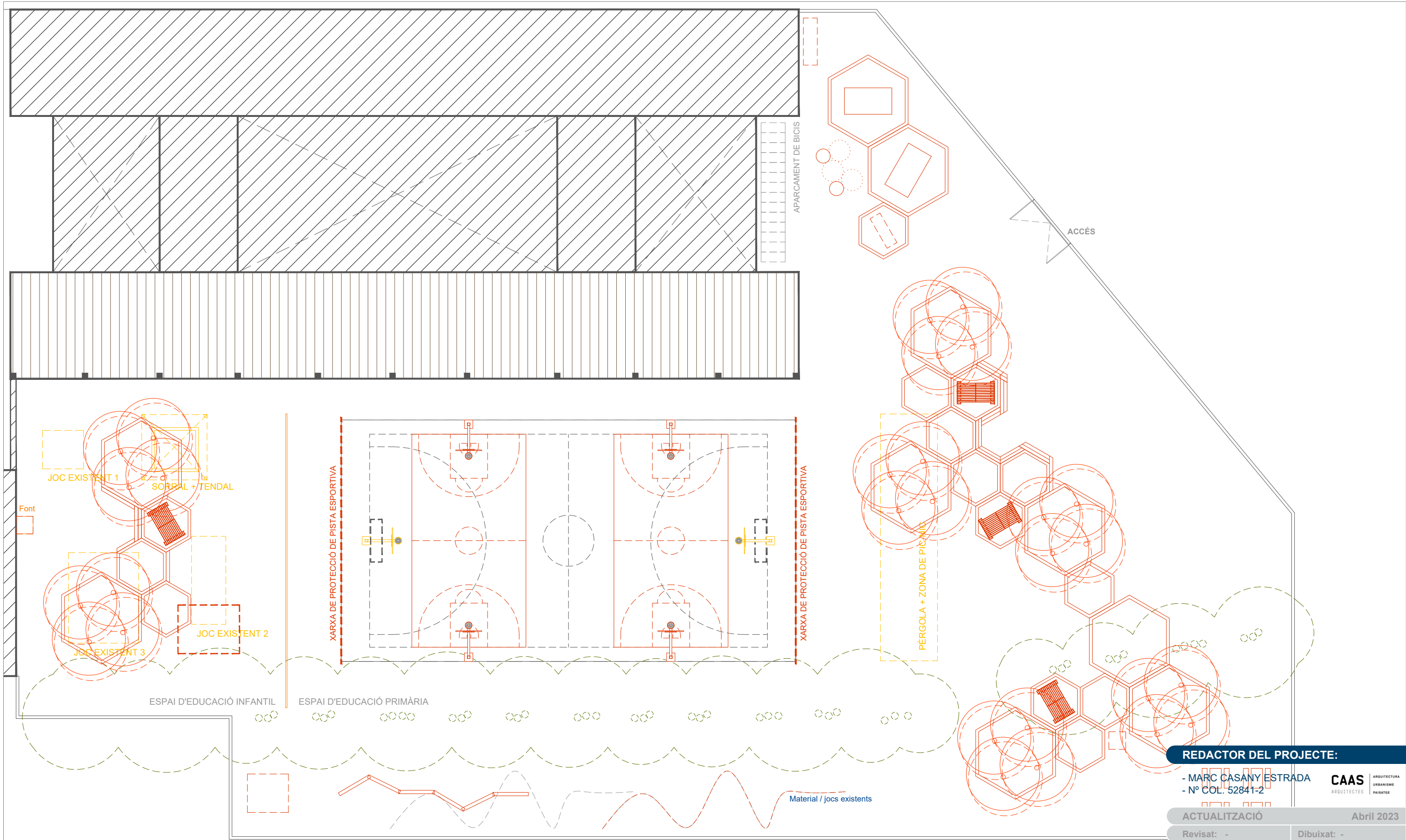

REDACTOR DEL PROJECTE:

- MARC CASANY ESTRADA
- Nº COL. 52841-2



ACTUALITZACIÓ Abril 2023

Revisat: - Dibuixat: -

PLANTA, Enderrocs i obra nova
A1 E 1:125 | A3 E 1:250



ESCOLA CIUTAT COMTAL - NOU BARRIS
Transformem els Patis

Plànol: 7. Urbanització dels espais exteriors
1. Treballs previs A1 1:125
F5. Enderrocs i obra nova A3 1:250
Adreça: c/ de Pujalt, 6-8. 08033-Barcelona
Districte: Nou Barris
Data: Abril - 2023
Plànol n.º: DG00701F5

Direcció d'Equipaments Educatius

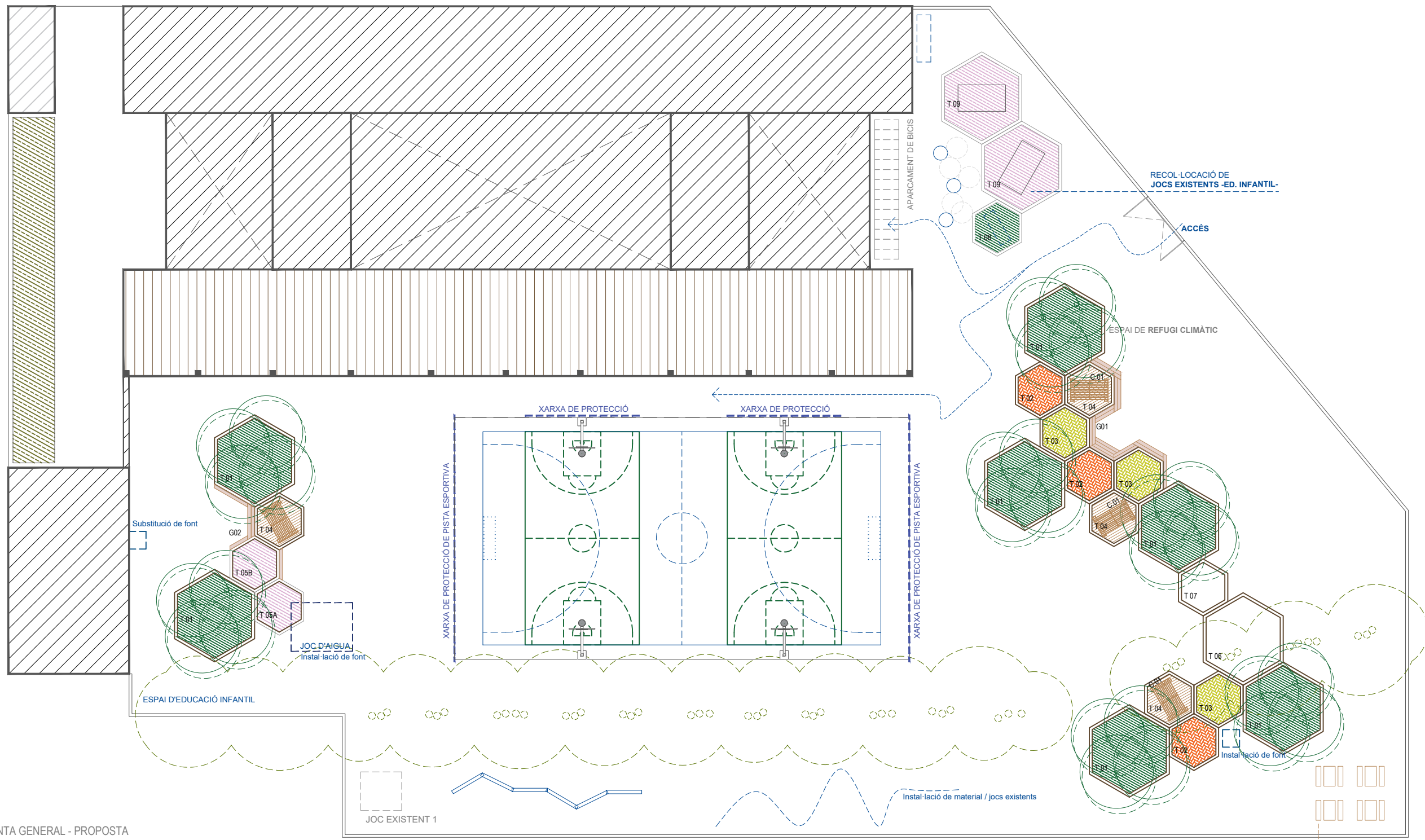

PLANTA GENERAL - PROPOSTA
A1 E 1:150 | A3 E 1:300

Conjunt hexagonal de diferents elements
Llegenda de trames:

- Conjunt geomètric de diferents elements**
Jocs vestibulars - Zones d'estada - Elements d'ombra
- Àgora**
Zona d'àgora (Forma aproximada).
- Tarima de fusta amb ecotraveses**
- Pavimentació de cautxú**
- Sorra**
- Terres vegetals + Plantació arbres**

Vegetació
Llegenda de trames:

- Arbrat existent**
- Nova plantació d'arbrat**

Jocs i Elements
Llegenda de trames:

- Joc d'aigua**
- Instal·lació de font**
- Taules de pic-nic**
- Casetes de joc**
- Estructura de joc nova**
- Estructura de joc existent**
- Estructura de joc vestibular Redondas salinaries**
- Estructura de joc vestibular Recollid d'ecotraveses**

REDACTOR DEL PROJECTE:

- MARC CASANY ESTRADA
- Nº COL. 52841-2

CAAS
ARQUITECTES URBANISME PAISATGE

ACTUALITZACIÓ Abril 2023

Revisat: - Dibuixat: -

Consorci d'Educació de Barcelona
Generalitat de Catalunya
Ajuntament de Barcelona

ESCOLA CIUTAT COMTAL - NOU BARRIS
Transformem els Patis

Plànol: 7. Urbanització dels espais exteriors **Escales:** A1 1:150 **Adreça:** c/ de Pujalt, 6-8. 08033-Barcelona **Plànol n.º:** DG0075F1
5. Definició arquitectònica **Districte:** Nou Barris
F1. Planta general **Data:** Abril - 2023

Direcció d'Equipaments Educatius

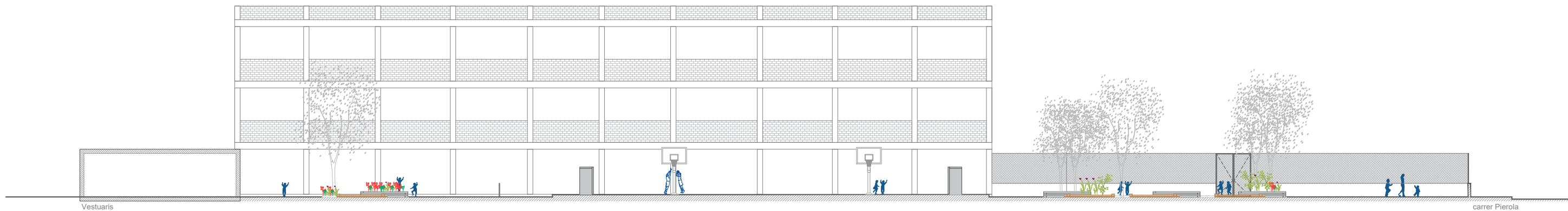

SECCIÓ LONGITUDINALL - ESTAT ACTUAL
A1 E 1:150 | A3 E 1:300

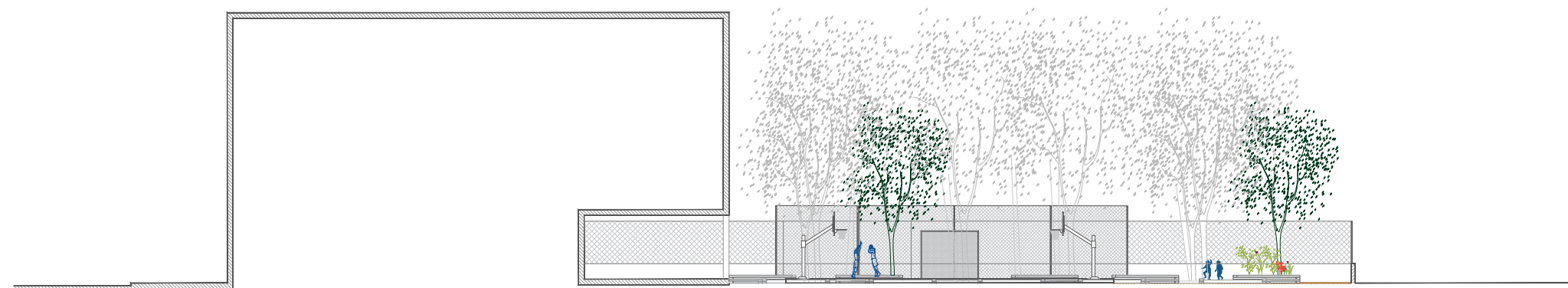

SECCIÓ TRANSVERSAL- ESTAT ACTUAL
A1 E 1:150 | A3 E 1:300

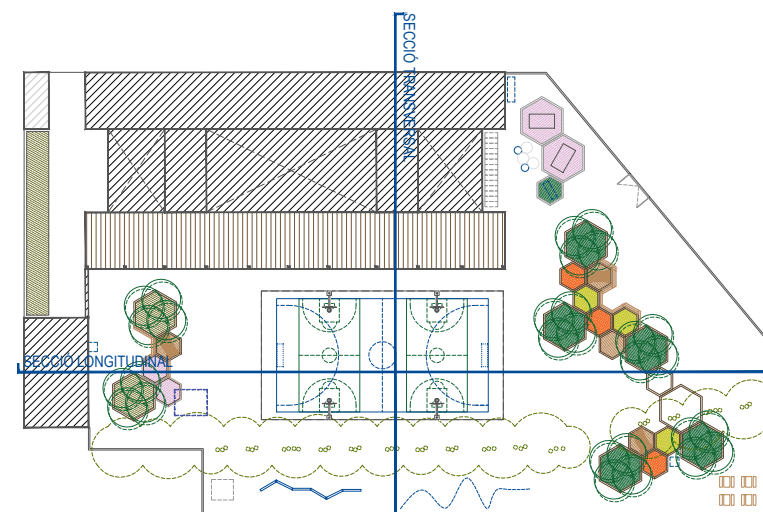

REFERÈNCIA EN PLANTA- ESTAT ACTUAL
A1 E 1:500 | A3 E 1:1000

REDACTOR DEL PROJECTE:

- MARC CASANY ESTRADA
- Nº COL. 52841-2



ACTUALITZACIÓ Abril 2023

Revisat: - Dibuixat: -



ESCOLA CIUTAT COMTAL - NOU BARRIS
Transformem els Patis

Plànol: 7. Urbanització dels espais exteriors
5. Definició arquitectònica
F2. Seccions longitudinal i transversal

Escaltes: A1 1:150
A3 1:300

Adreça: c/ de Pujalt, 6-8. 08033-Barcelona
Districte: Nou Barris
Data: Abril - 2023

Plànol n.º: DG0075F2

Direcció d'Equipaments Educatius

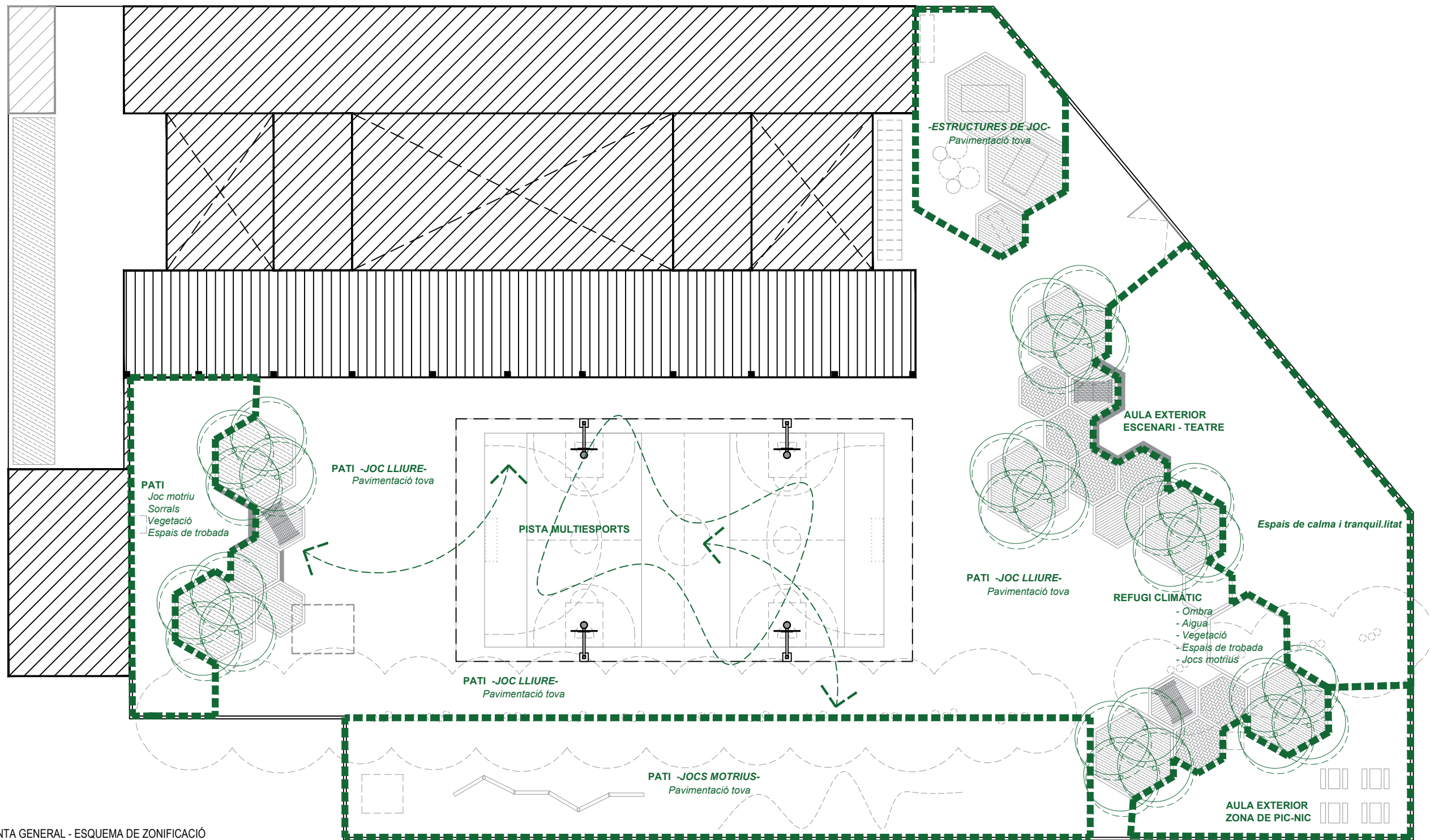

PLANTA GENERAL - ESQUEMA DE ZONIFICACIÓ
A1 E 1:150 | A3 E 1:300

REDACTOR DEL PROJECTE:

- MARC CASANY ESTRADA
- Nº COL. 52841-2



ACTUALITZACIÓ

Abril 2023

Revisat: -

Dibuixat: -



ESCOLA CIUTAT COMTAL - NOU BARRIS
Transformem els Patis

Plànol: 7. Urbanització dels espais exteriors	Escales	Adreça:	c/ de Pujalt, 6-8. 08033-Barcelona	Plànol n.
5. Definició arquitectònica	A1 1:150	Districte:	Nou Barris	DG0075F3
F3. Esquema de zonificació	A3 1:300	Data:	Abril - 2023	

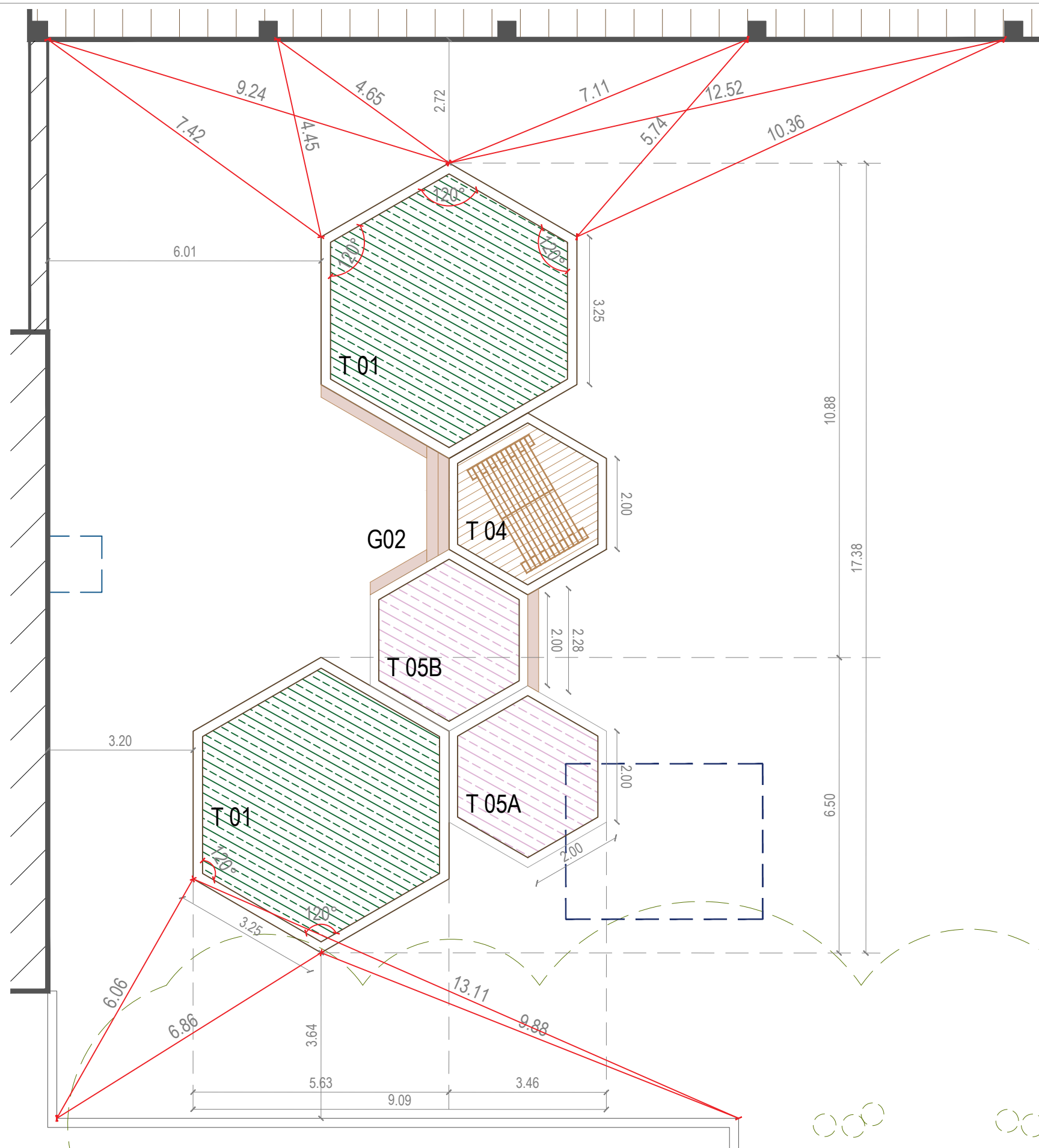

PLANTA GENERAL - ZONA 01
A1 E 1:50 | A3 E 1:100

Conjunt hexagonal de diferents elements
Llegenda de trames:

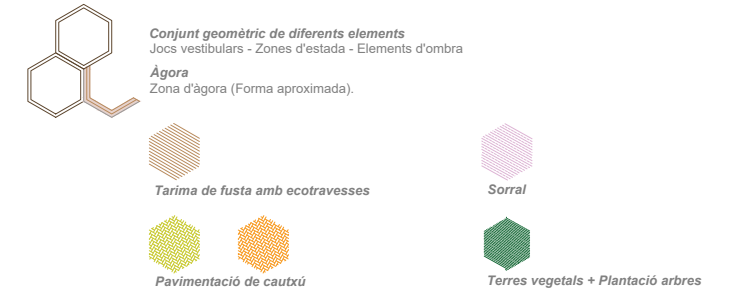

Jocs i Elements
Llegenda de trames:

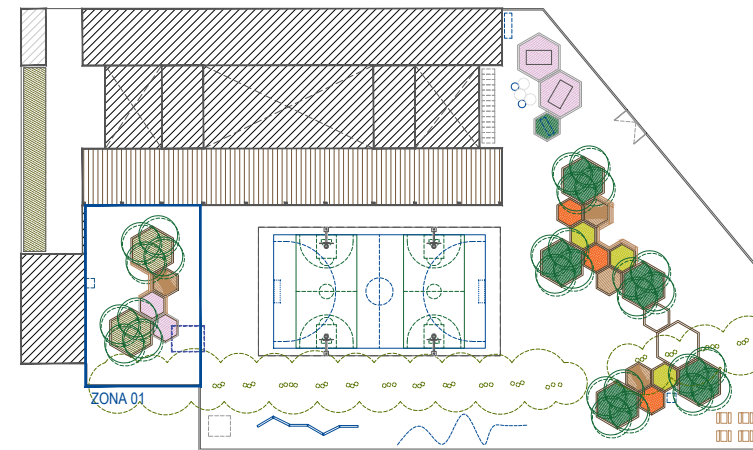
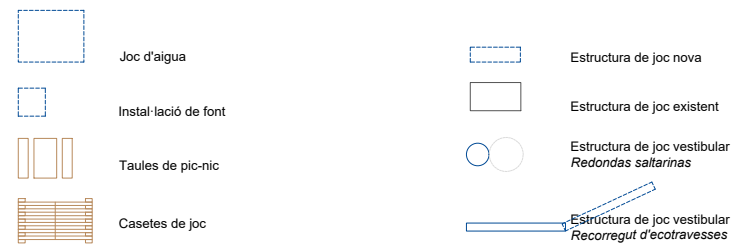

REFERÈNCIA EN PLANTA - ESTAT ACTUAL
A1 E 1:500 | A3 E 1:1000

REDACTOR DEL PROJECTE:

- MARC CASANY ESTRADA
- Nº COL. 52841-2



ACTUALITZACIÓ Abril 2023

Revisat: - Dibuixat: -



ESCOLA CIUTAT COMTAL - NOU BARRIS
Transformem els Patis

Plànol: 7. Urbanització dels espais exteriors Escates: A1 1:75 Adreça: c/ de Pujalt, 6-8. 08033-Barcelona Plànol n. 5. Definició arquitectònica A3 1:150 Districte: Nou Barris F4. Formació de jocs. Zona 01 Data: Abril - 2023 DG0075F4

Direcció d'Equipaments Educatius

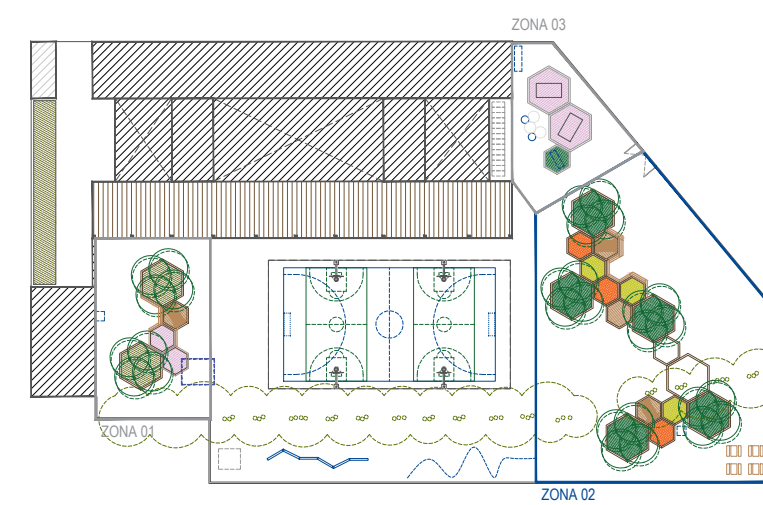
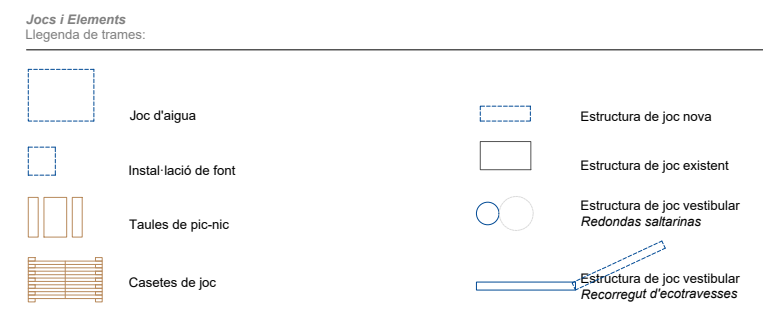
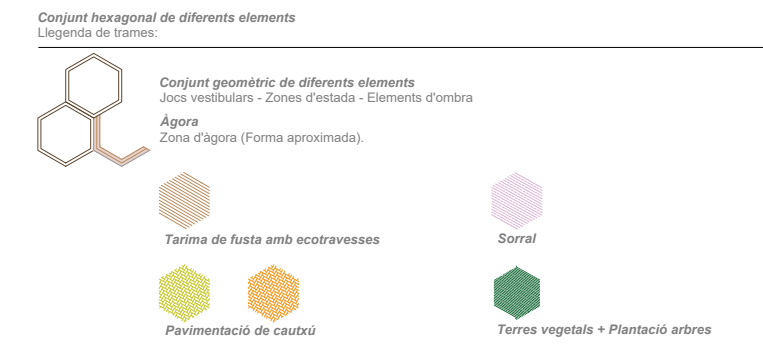
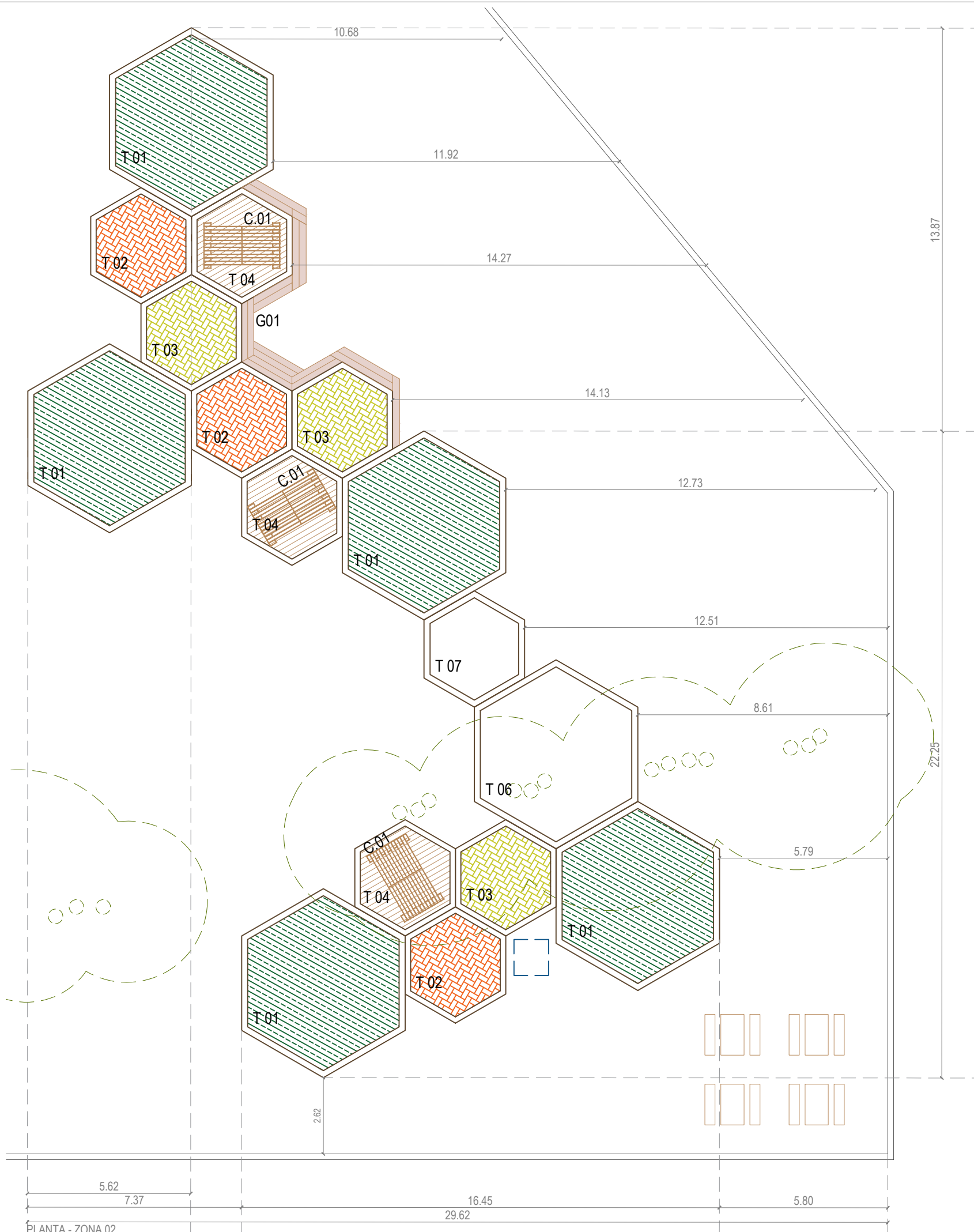

REFERÈNCIA EN PLANTA - ESTAT ACTUAL
A1 E 1:500 | A3 E 1:1000

REDACTOR DEL PROJECTE:

- MARC CASANY ESTRADA
- Nº COL. 52841-2



ACTUALITZACIÓ Abril 2023

Revisat: - Dibuixat: -



ESCOLA CIUTAT COMTAL - NOU BARRIS
Transformem els Patis

Plànol: 7. Urbanització dels espais exteriors **Escalles:** A1 1:75 **Adreça:** c/ de Pujalt, 6-8. 08033-Barcelona **Plànol n.º:** DG075F5
5. Definició arquitectònica **A3 1:150** **Districte:** Nou Barris
F5. Formació de jocs. Zona 02 **Data:** Abril - 2023

Direcció d'Equipaments Educatius

PLANTA - ZONA 02
A1 E 1: 75 | A3 E 1:150

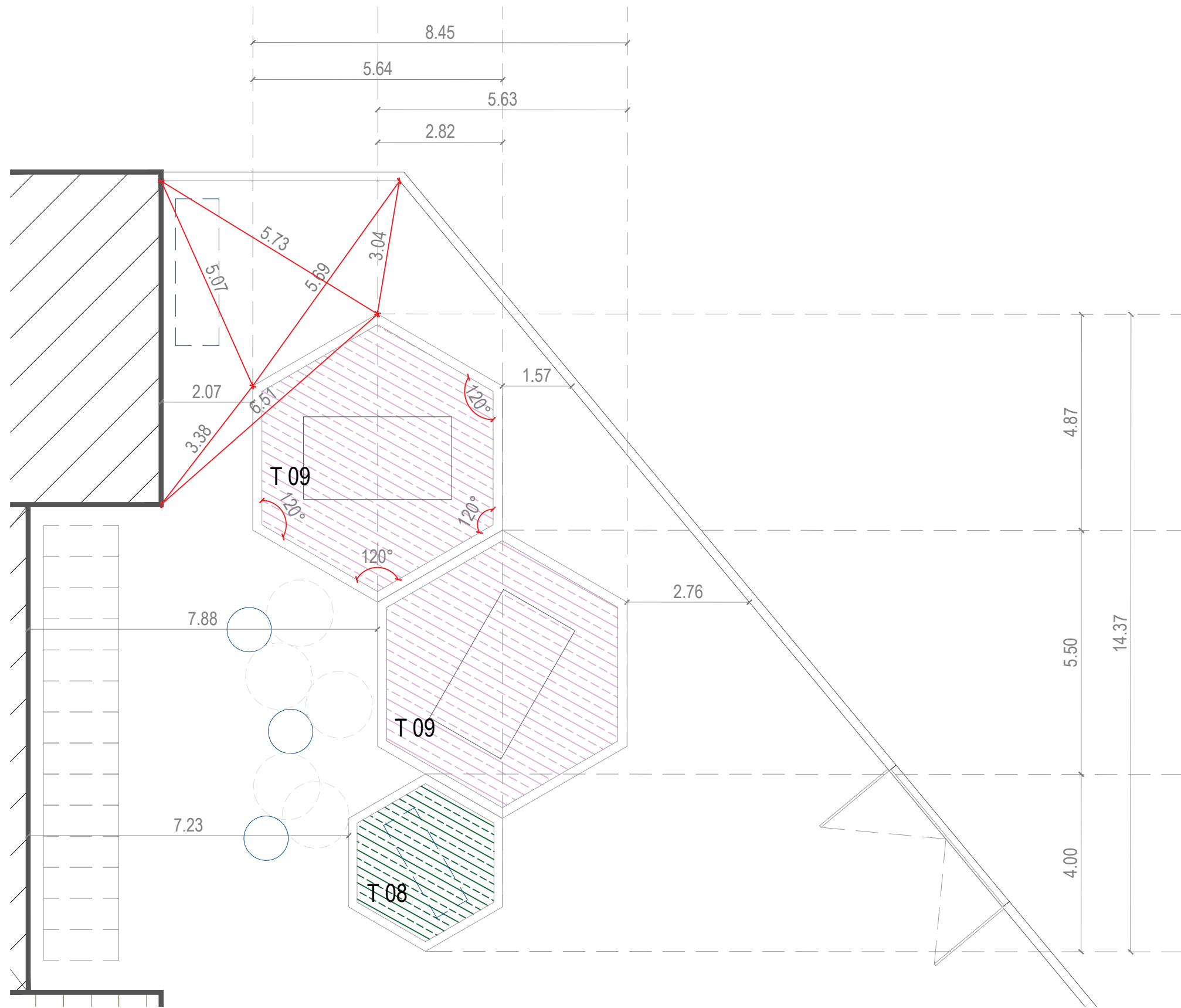

PLANTA - ZONA 03
A1 E 1: 50 | A3 E 1:100

Conjunt hexagonal de diferents elements
Llegenda de trames:

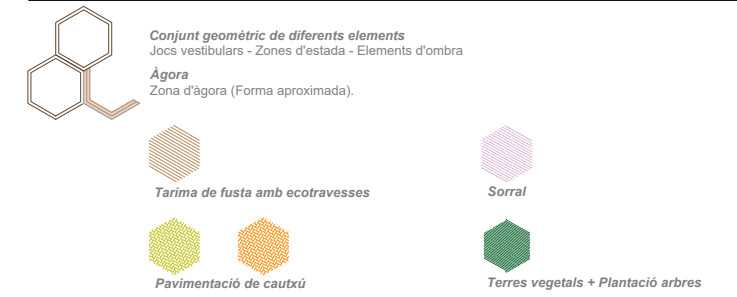

Jocs i Elements
Llegenda de trames:

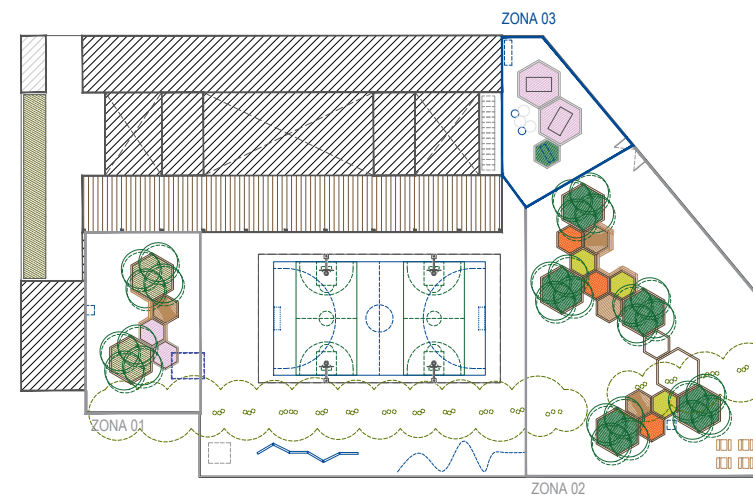
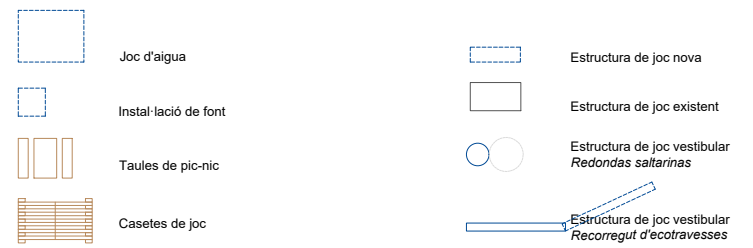

REFERÈNCIA EN PLANTA- ESTAT ACTUAL
A1 E 1:500 | A3 E 1:1000

REDACTOR DEL PROJECTE:

- MARC CASANY ESTRADA
- Nº COL. 52841-2



ACTUALITZACIÓ Abril 2023

Revisat: - Dibuixat: -



ESCOLA CIUTAT COMTAL - NOU BARRIS
Transformem els Patis

Plànol: 7. Urbanització dels espais exteriors Escala: A1 1: 50 Adreça: c/ de Pujalt, 6-8. 08033-Barcelona Plànol n. DG0075F6
5. Definició arquitectònica A3 1:100 Districte: Nou Barris
F6. Formació de jocs. Zona 03 Data: Abril - 2023

Direcció d'Equipaments Educatius



IMATGE 01
Sense escala



IMATGE 02
Sense escala

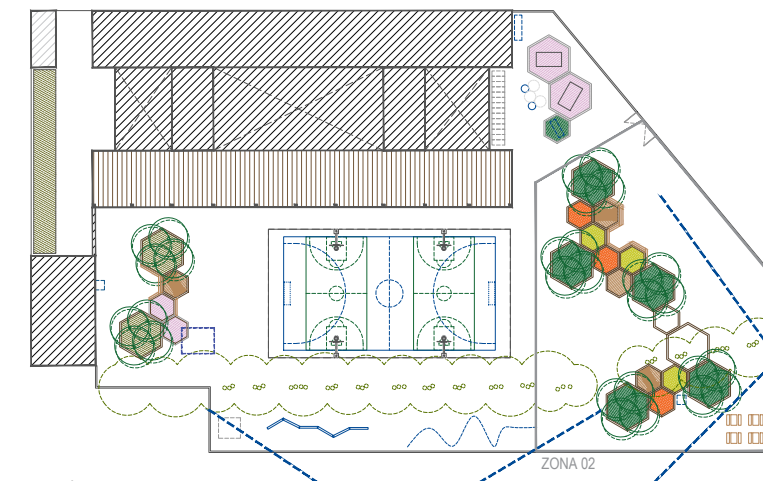

REFERÈNCIA EN PLANTA- ESTAT ACTUAL
A1 E 1:500 | A3 E 1:1000

Imatge 02

REDACTOR DEL PROJECTE:

- MARC CASANY ESTRADA
- Nº COL. 52841-2

CAAS
ARQUITECTES
URBANISME
PAISATGE

ACTUALITZACIÓ

Abril 2023

Revisat: -

Dibuixat: -



ESCOLA CIUTAT COMTAL - NOU BARRIS
Transformem els Patis

Plànol: 7. Urbanització dels espais exteriors
5. Definició arquitectònica
F7. Imatges en 3D- Generals

Escaltes: sense escala

Adreça: c/ de Pujalt, 6-8. 08033-Barcelona
Districte: Nou Barris
Data: Abril - 2023

Plànol n.º
DG0075F7



IMATGE 03
Sense escala



IMATGE 04
Sense escala

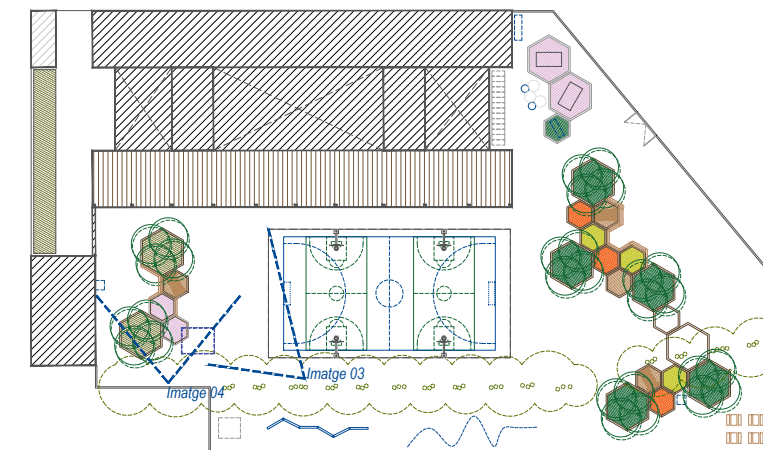

REFERÈNCIA EN PLANTA- ESTAT ACTUAL
A1 E 1:500 | A3 E 1:1000

REDACTOR DEL PROJECTE:

- MARC CASANY ESTRADA
- Nº COL. 52841-2

CAAS
ARQUITECTES
URBANISME
PAISATGE

ACTUALITZACIÓ

Abril 2023

Revisat: -

Dibuixat: -



ESCOLA CIUTAT COMTAL - NOU BARRIS
Transformem els Patis

Plànol: 7. Urbanització dels espais exteriors
5. Definició arquitectònica
F8. Imatges en 3D. Zona 01
Escaltes: sense escala
Adreça: c/ de Pujalt, 6-8. 08033-Barcelona
Districte: Nou Barris
Data: Abril - 2023
Plànol n.º: DG0U75F8

Direcció d'Equipaments Educatius

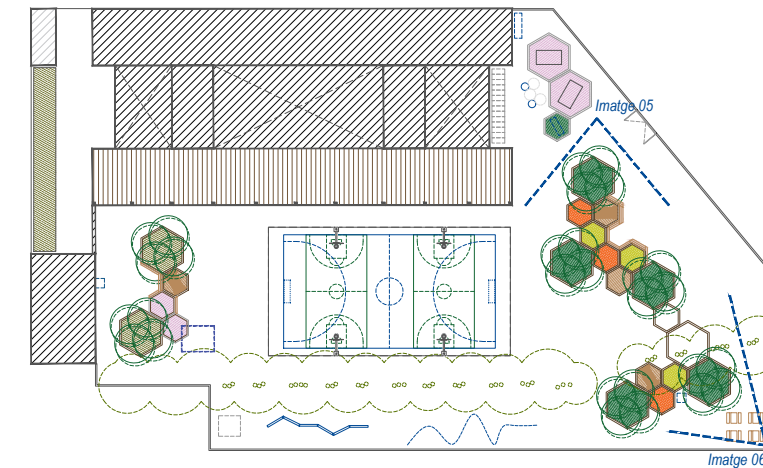

REFERÈNCIA EN PLANTA- ESTAT ACTUAL
A1 E 1:500 | A3 E 1:1000

REDACTOR DEL PROJECTE:

- MARC CASANY ESTRADA
- Nº COL. 52841-2

CAAS ARQUITECTES
URBANISME
PAISATGE

ACTUALITZACIÓ

Abril 2023

Revisat: -

Dibuixat: -



ESCOLA CIUTAT COMTAL - NOU BARRIS
Transformem els Patis

Plànol: 7. Urbanització dels espais exteriors
5. Definició arquitectònica
F9. Imatges en 3D. Zona 02-03

Escates sense escala

Adreça: c/ de Pujalt, 6-8. 08033-Barcelona
Districte: Nou Barris
Data: Abril - 2023

Plànol n. DG0075F9



SECCIÓ T01
H = 0,105 M

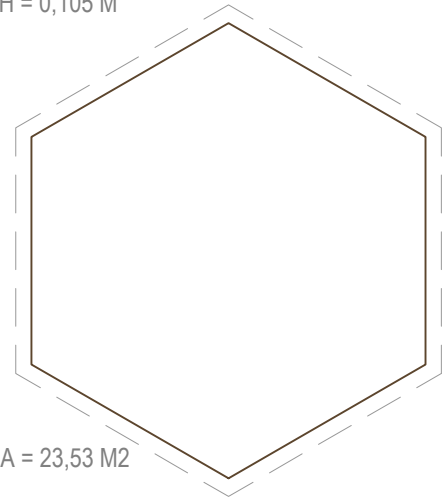

A = 23,53 M2



SECCIÓ T02
H = 0,21 M

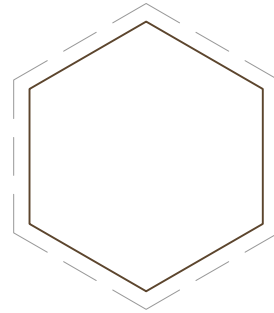

A = 8,26 M2

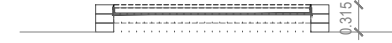

SECCIÓ T03
H = 0,315 M

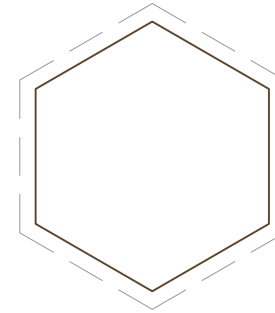

A = 8,26 M2



SECCIÓ T04
H = 0,42 M
0,105

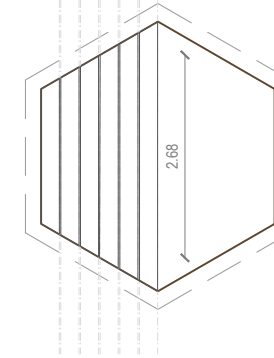

A = 8,26 M2

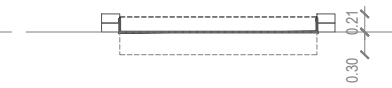

SECCIÓ T05.A
H = 0,21 M

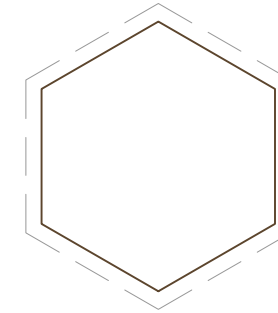

A = 8,26 M2

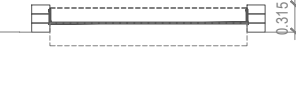

SECCIÓ T05.B
H = 0,315 M



A = 8,26 M2

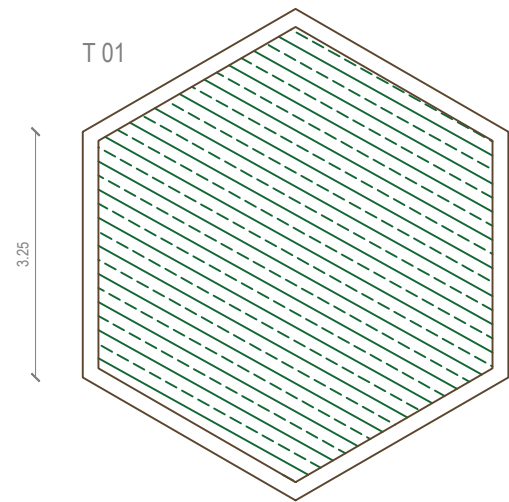

T 01

TIPUS 01
1 NIVELL > 12
UNITATS = 07

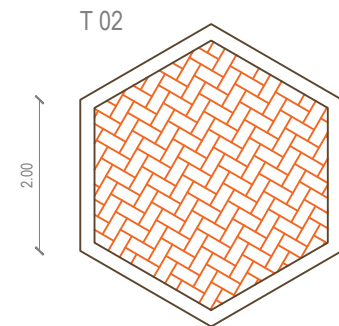

T 02

TIPUS 02
2 NIVELL > 24
UNITATS = 03

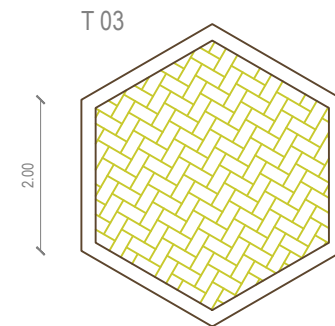

T 03

TIPUS 03
3 NIVELL > 36
UNITATS = 03

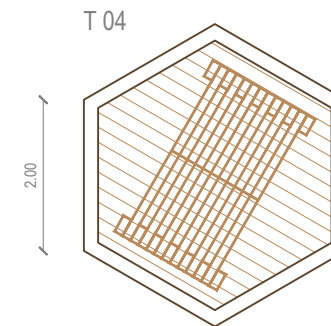

T 04

TIPUS 04
4 NIVELLS > 46
UNITATS = 04

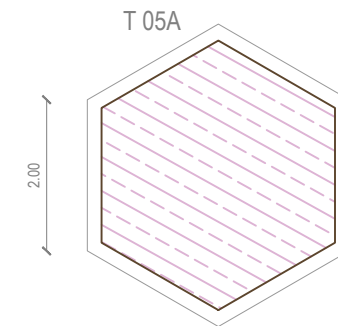

T 05A

TIPUS 05.A
2 NIVELLS > 24
UNITATS = 01

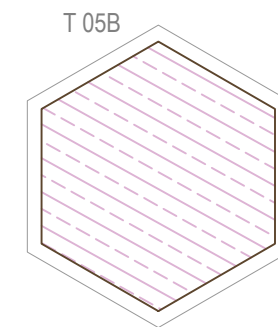

T 05B

TIPUS 05.B
3 NIVELLS > 36
UNITATS = 01

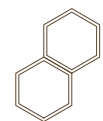

Conjunt geomètric de diferents elements
Jocs vestibulars - Zones d'estada
TIPOLOGIA D'ELEMENTS HEXAGONALS
A1 E 1: 50 | A3 E 1: 100

REDACTOR DEL PROJECTE:

- MARC CASANY ESTRADA
- Nº COL. 52841-2

CAAS
ARQUITECTES
URBANISME
PAISATGE

ACTUALITZACIÓ Abril 2023

Revisat: - Dibuixat: -

Consorci d'Educació
de Barcelona
Generalitat de Catalunya
Ajuntament de Barcelona

ESCOLA CIUTAT COMTAL - NOU BARRIS
Transformem els Patis

Plànol: 7. Urbanització dels espais exteriors Escalles A1 1: 50 Adreça: c/ de Pujalt, 6-8. 08033-Barcelona Plànol n.
7. Detalls constructius A3 1: 100 Districte: Nou Barris DG0U77F1
F1. Tipologies de joc / jardineria Data: Abril - 2023

Direcció d'Equipaments Educatius



SECCIÓ T06
H = 0,105 M

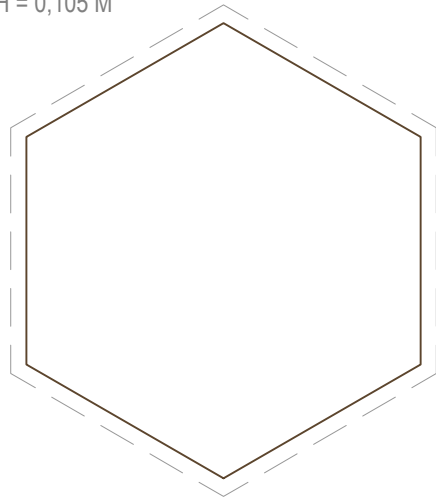

SECCIÓ T07
H = 0,105 M

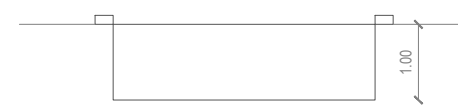
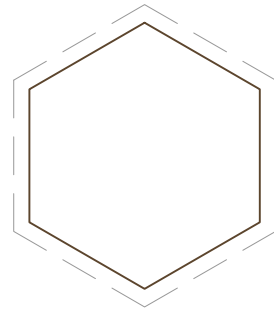

SECCIÓ T08
H = 0,105 M

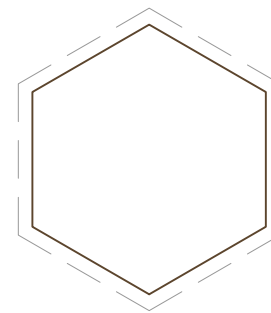

A = 23,53 M2

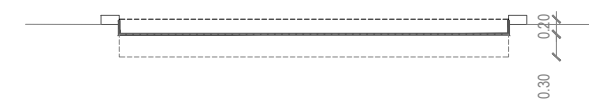

SECCIÓ T01
H = 0,105 M

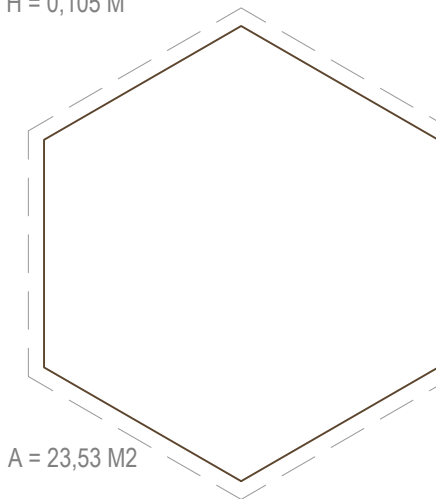

A = 23,53 M2

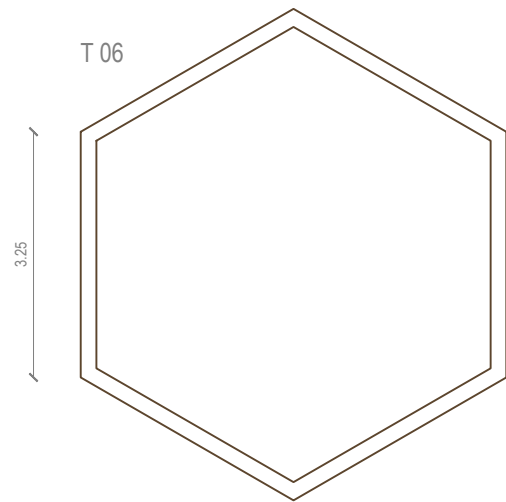

T 06

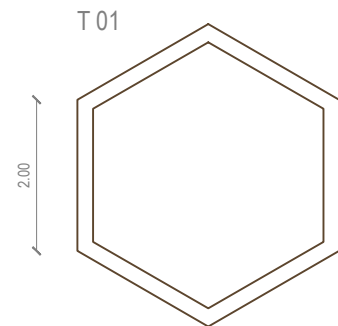

T 01

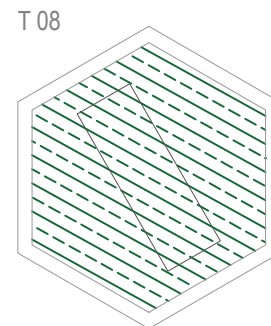

T 08

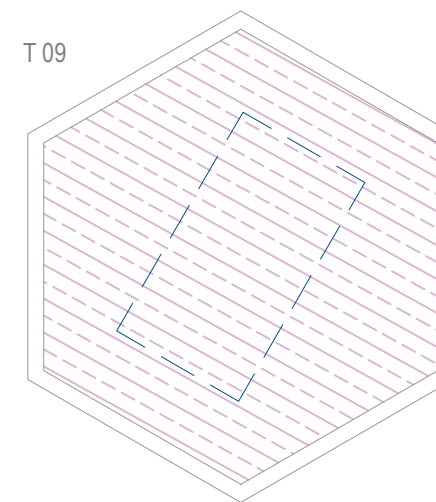

T 09

TIPUS 06
0 NIVELL > 06
UNITATS = 01

TIPUS 07
0 NIVELL > 6
UNITATS = 01

TIPUS 08
1 NIVELL > 10
UNITATS = 06

TIPUS 09
1 NIVELL > 10
UNITATS = 02

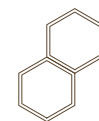
 **Conjunt geomètric de diferents elements**
Jocs vestibulars - Zones d'estada
TIPOLOGIA D'ELEMENTS HEXAGONALS
A1 E 1: 50 | A3 E 1: 100

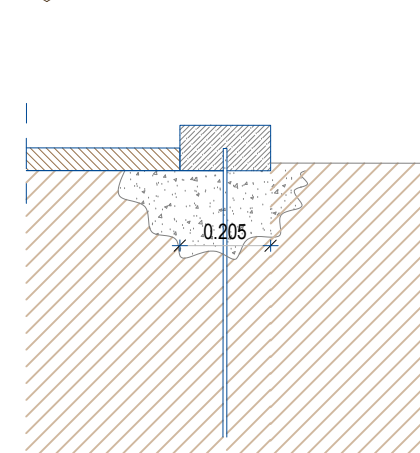

DETALL DE COL·LOCACIÓ D'ECOTRAVESSES
A1 E 1: 10 | A3 E 1: 20

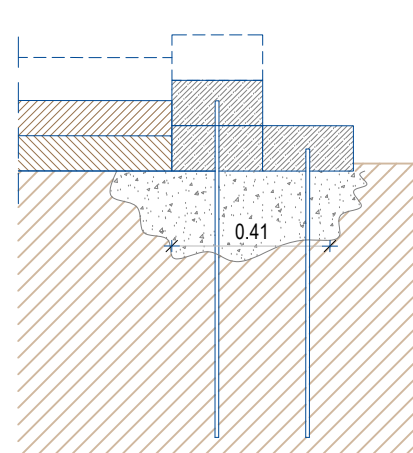

DETALL DE COL·LOCACIÓ D'ECOTRAVESSES
A1 E 1: 10 | A3 E 1: 20

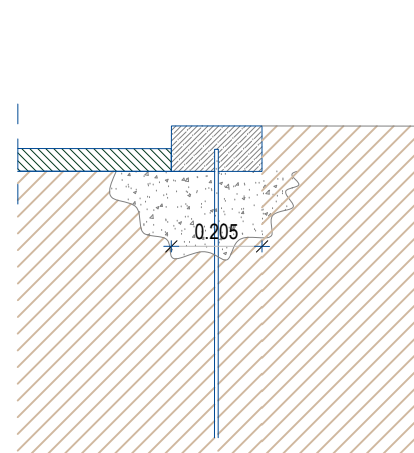

DETALL DE COL·LOCACIÓ D'ECOTRAVESSES
A1 E 1: 10 | A3 E 1: 20

REDACTOR DEL PROJECTE:

- MARC CASANY ESTRADA
- N° COL. 52841-2

CAAS
ARQUITECTES
URBANISME
PAISATGE

ACTUALITZACIÓ Abril 2023

Revisat: - Dibuixat: -

 **Consorci d'Educació de Barcelona**
Generalitat de Catalunya
Ajuntament de Barcelona

ESCOLA CIUTAT COMTAL - NOU BARRIS
Transformem els Patis

Plànol: 7. Urbanització dels espais exteriors **Escales:** A1 1: 50 **Adreça:** c/ de Pujalt, 6-8. 08033-Barcelona **Plànol n.º:** DG0U77F2
7. Detalls constructius A3 1: 100 **Districte:** Nou Barris
F2. Tipologies de joc / jardineria **Data:** Abril - 2023

Direcció d'Equipaments Educatius



G01. Grades - àgora / Imatge sense escala



G02. Grades - àgora / Imatge sense escala



C.01- Caseta de jocs 01 / Imatge sense escala

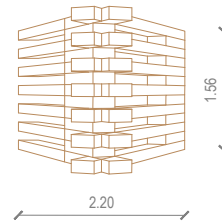
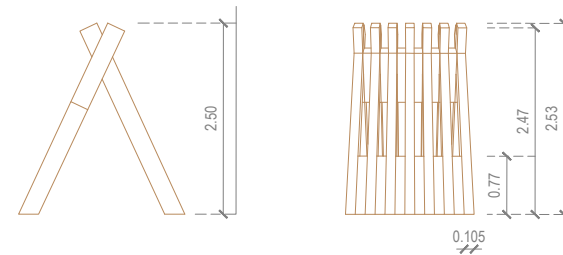
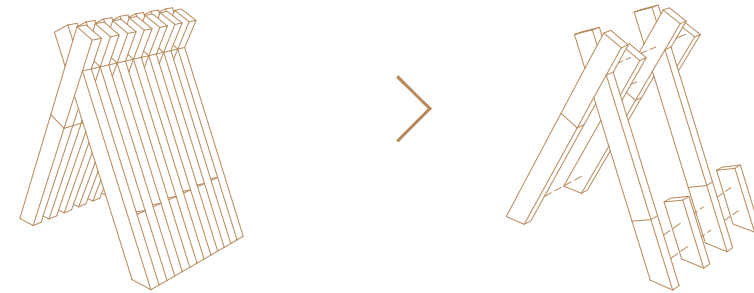
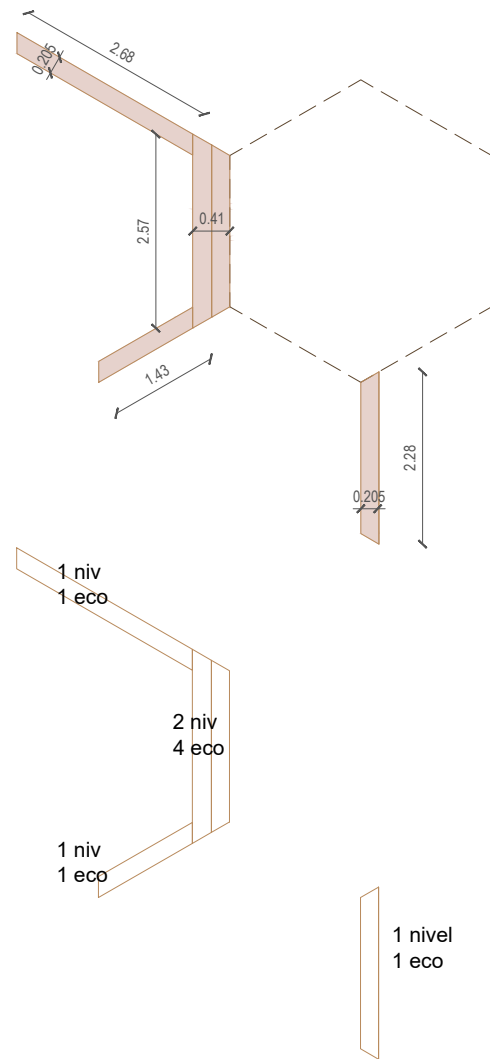
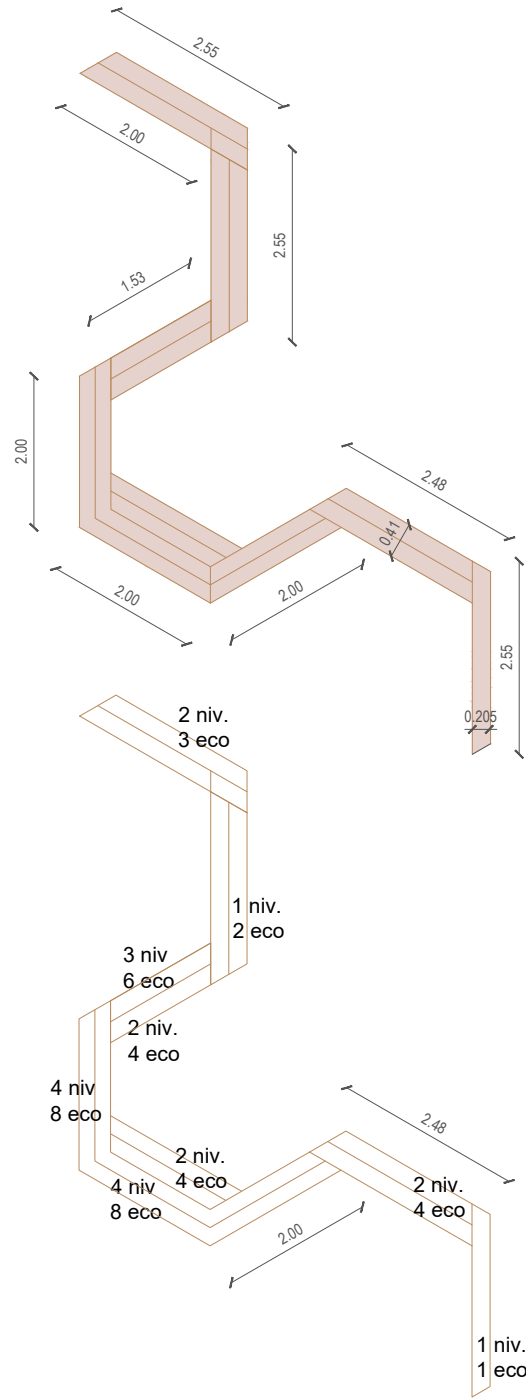

REDACTOR DEL PROJECTE:	
- MARC CASANY ESTRADA - Nº COL. 52841-2	CAAS ARQUITECTES URBANISME PAISATGE
ACTUALITZACIÓ	
Revisat: -	Abril 2023 Dibuixat: -

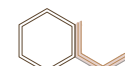
 **Àgora**
Zona d'àgora
G01
Grades - àgora. Tipus 01
A1 E 1:50 | A3 E 1:100

Unitats = 01

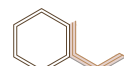
 **Àgora**
Zona d'àgora
G02
Grades - àgora. Tipus 02
A1 E 1:50 | A3 E 1:100

Unitats = 01

 **Caseta de joc**
C. 01
Caseta de jocs. Tipus 01
A1 E 1:50 | A3 E 1:100

Unitats = 03

 **Consorci d'Educació de Barcelona**
Generalitat de Catalunya
Ajuntament de Barcelona

ESCOLA CIUTAT COMTAL - NOU BARRIS
Transformem els Patis

Plànol: 7. Urbanització dels espais exteriors Escaltes: A1 1:50 Adreça: c/ de Pujalt, 6-8. 08033-Barcelona Plànol n. 7. Detalls constructius A3 1:100 Districte: Nou Barris DG0077F3 F3. Tipologies de joc Data: Abril - 2023

Direcció d'Equipaments Educatius

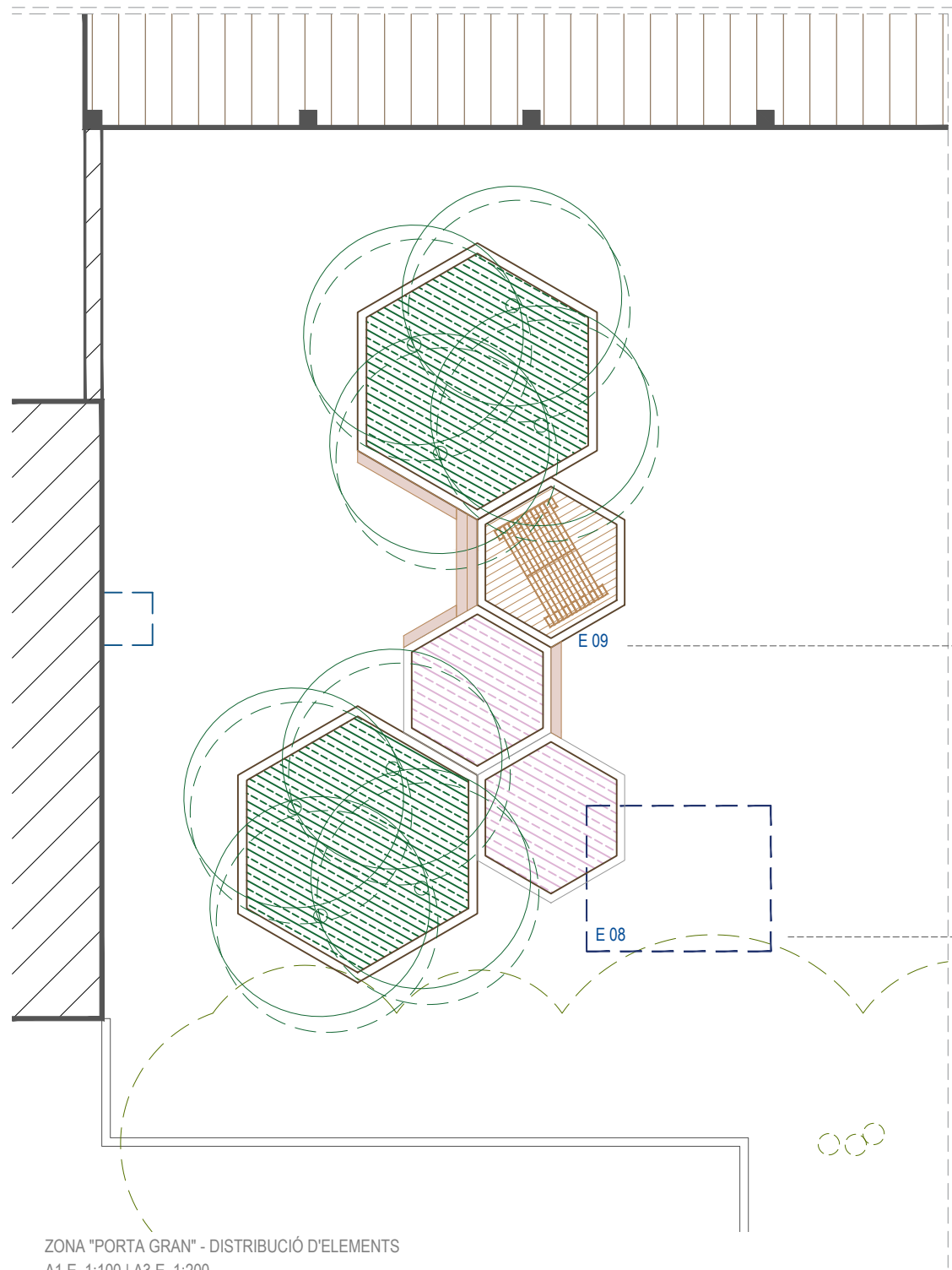

ZONA "PORTA GRAN" - DISTRIBUCIÓ D'ELEMENTS
A1 E 1:100 | A3 E 1:200



E 08. CASETA D'ECOTRAVESSES / UNITATS = 03



E 09. JOC D'AIGUA / UNITATS = 01

○ E 07 Recol·locació d'estructures de joc existents

REDACTOR DEL PROJECTE:

- MARC CASANY ESTRADA
- Nº COL. 52841-2

CAAS
ARQUITECTES
URBANISME
PAISATGE

ACTUALITZACIÓ Abril 2023

Revisat: - Dibuixat: -

e Consorci d'Educació
de Barcelona
Generalitat de Catalunya
Ajuntament de Barcelona

ESCOLA CIUTAT COMTAL - NOU BARRIS
Transformem els Patis

Plànol: 7. Urbanització dels espais exteriors Escalles: A1 1:100 Adreça: c/ de Pujalt, 6-8. 08033-Barcelona Plànol n.
7. Detalls constructius A3 1:200 Districte: Nou Barris DG0U77F4
F4. Distribució d'elements Data: Abril - 2023

Direcció d'Equipaments Educatius



E 05. CASETA TIPUS "TIPI-TENT"
UNITATS = 01



E 03. REDONDES SALTARINES
UNITATS = 03



E 01. CUINETA
UNITATS = 01

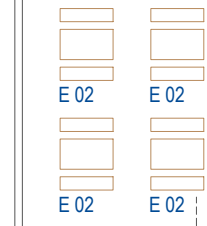
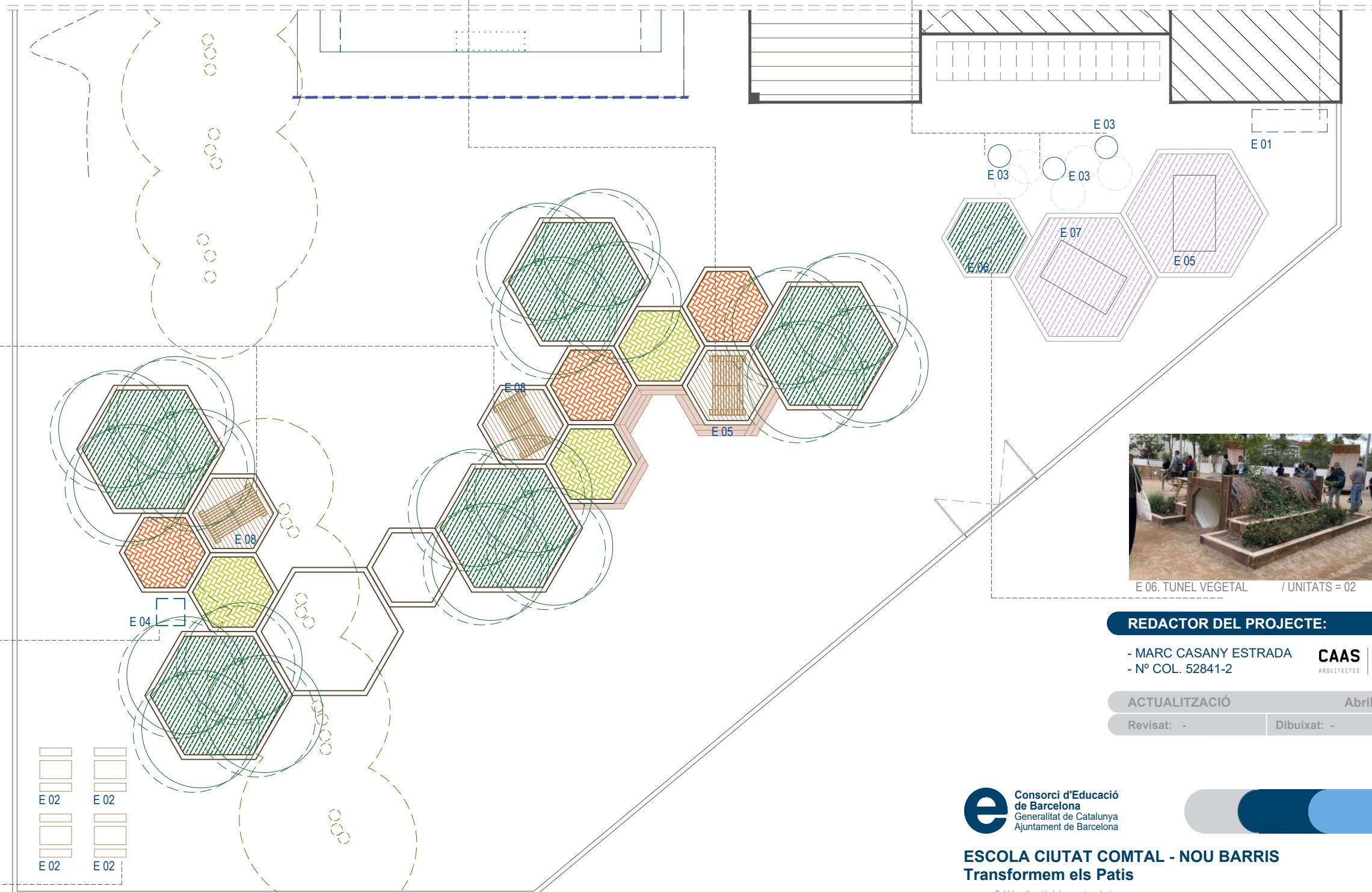

ZONA "PORTA GRAN" - DISTRIBUCIÓ D'ELEMENTS
A1 E 1:100 | A3 E 1:200



E 08. CASETA D'ECOTRAVESSES / UNITATS = 03



E 04. FONT TIPUS / UNITATS = 01

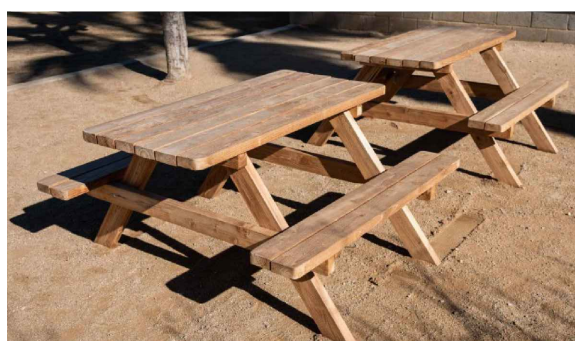

E 02. TAULA DE PIC-NIC
UNITATS = 04



E 06. TUNEL VEGETAL / UNITATS = 02

REDACTOR DEL PROJECTE:

- MARC CASANY ESTRADA
- Nº COL. 52841-2

CAAS
ARQUITECTES
URBANISME
PAISATGE

ACTUALITZACIÓ

Abril 2023

Revisat: -

Dibuixat: -



ESCOLA CIUTAT COMTAL - NOU BARRIS
Transformem els Patis

Plànol: 7. Urbanització dels espais exteriors
Escalas: A1 1:100
7. Detalls constructius A3 1:200
F5. Distribució d'elements
Adreça: c/ de Pujalt, 6-8. 08033-Barcelona
Districte: Nou Barris
Data: Abril - 2023
Plànol n.º: DG0U77F5

Direcció d'Equipaments Educatius

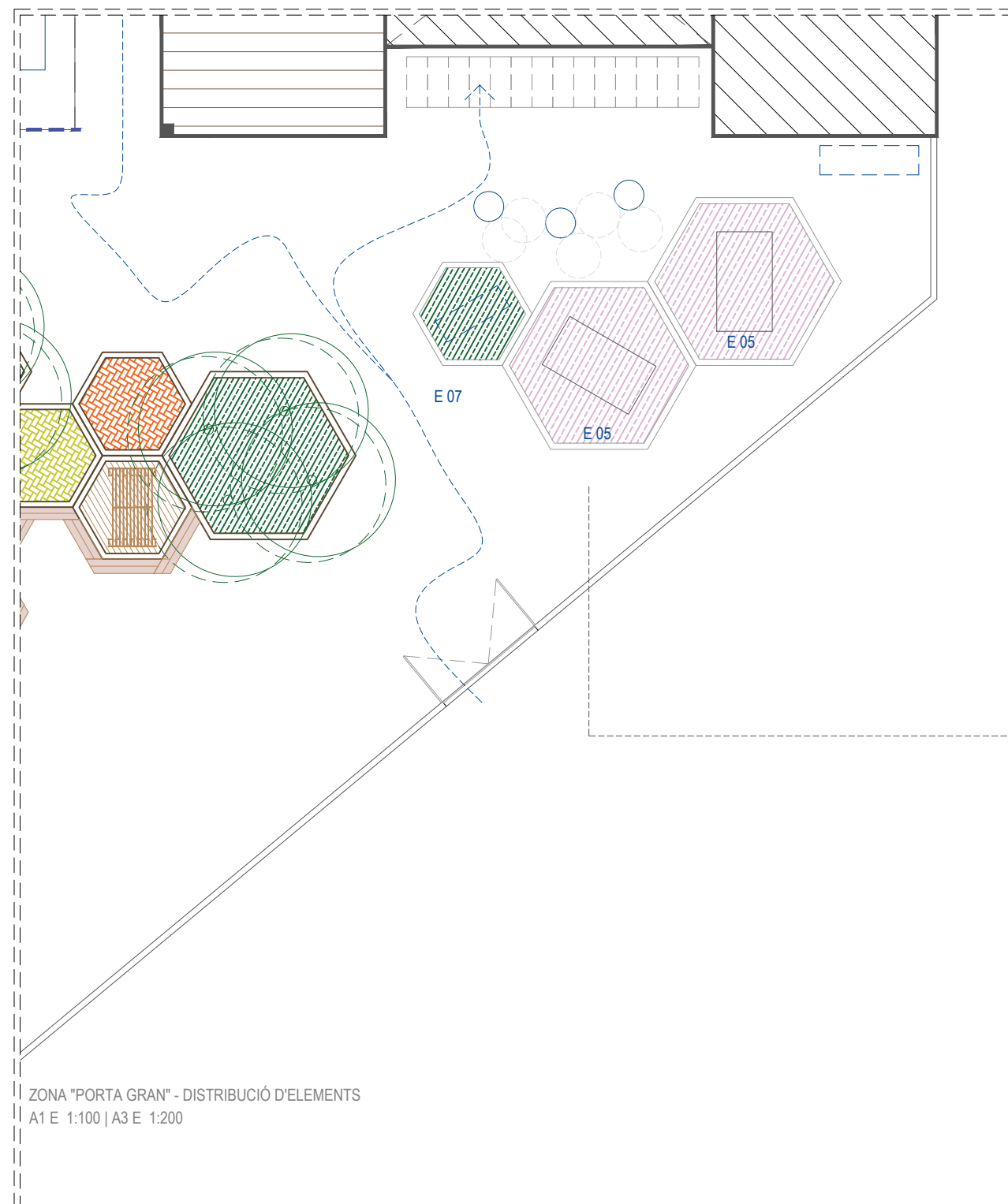

ZONA "PORTA GRAN" - DISTRIBUCIÓ D'ELEMENTS
 A1 E 1:100 | A3 E 1:200



E 05 Recol·locació d'estructures de joc existents



E 05 Recol·locació d'estructures de joc existents



E 05 Recol·locació d'estructures de joc existents

REDACTOR DEL PROJECTE:

- MARC CASANY ESTRADA
 - Nº COL. 52841-2



ACTUALITZACIÓ

Abril 2023

Revisat: -

Dibuixat: -



ESCOLA CIUTAT COMTAL - NOU BARRIS
Transformem els Patis

Plànol: 7. Urbanització dels espais exteriors Escalles A1 1:100 Adreça: c/ de Pujalt, 6-8. 08033-Barcelona Plànol n. DG0077F6
 7. Detalls constructius A3 1:200 Districte: Nou Barris
 F6. Recol·locació de jocs existents Data: Abril - 2023

Direcció d'Equipaments Educatius

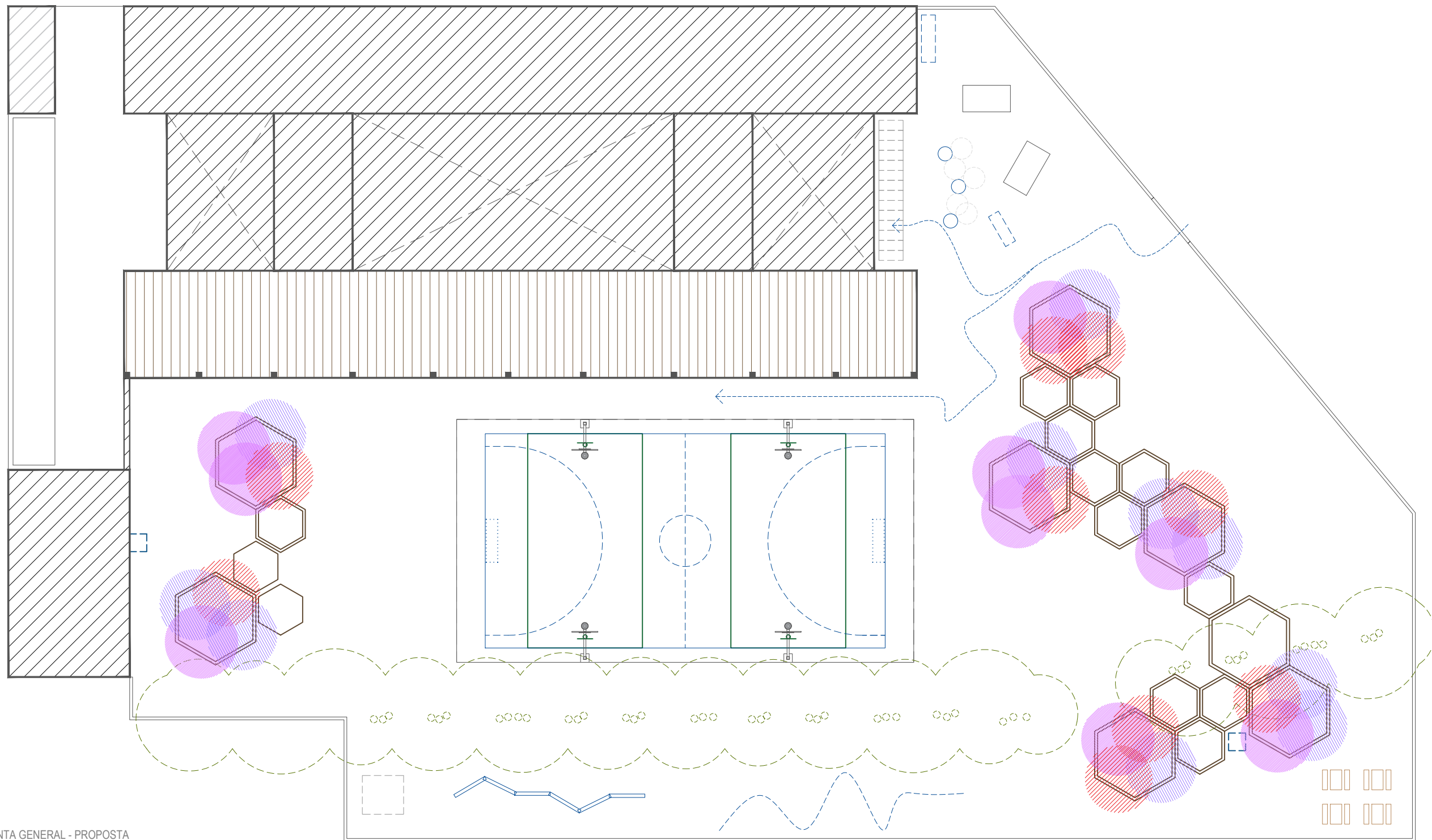

PLANTA GENERAL - PROPOSTA
A1 E 1:150 | A3 E 1:300

Llegenda:

- | | | | | | |
|--|--------------------------|--|-------------------------|--|--------------------|
| | Brachychiton acerifolius | | Carex muricata | | Libertia formosa |
| | Jacaranda mimosifolia | | Festuca glauca | | Teucrium fruticans |
| | Paulownia tomentosa | | Phormium 'Jester' | | |
| | | | Arqueta amb clau de pas | | |
| | | | Circuit principal | | |
| | | | Circuit secundari | | |
| | | | Circuit d'aigua potable | | |

REDACTOR DEL PROJECTE:

- MARC CASANY ESTRADA
- Nº COL. 52841-2

CAAS
ARQUITECTES
URBANISME
PAISATGE

ACTUALITZACIÓ

Abril 2023

Revisat: -

Dibuixat: -



ESCOLA CIUTAT COMTAL - NOU BARRIS
Transformem els Patis

Plànol: 7. Urbanització dels espais exteriors
8. Jardineria
F1. Plantació d'arbrat

Escales: A1 1:150
A3 1:300

Adreça: c/ de Pujalt, 6-8. 08033-Barcelona
Districte: Nou Barris
Data: Abril - 2023

Plànol n. DG0078F1

Direcció d'Equipaments Educatius

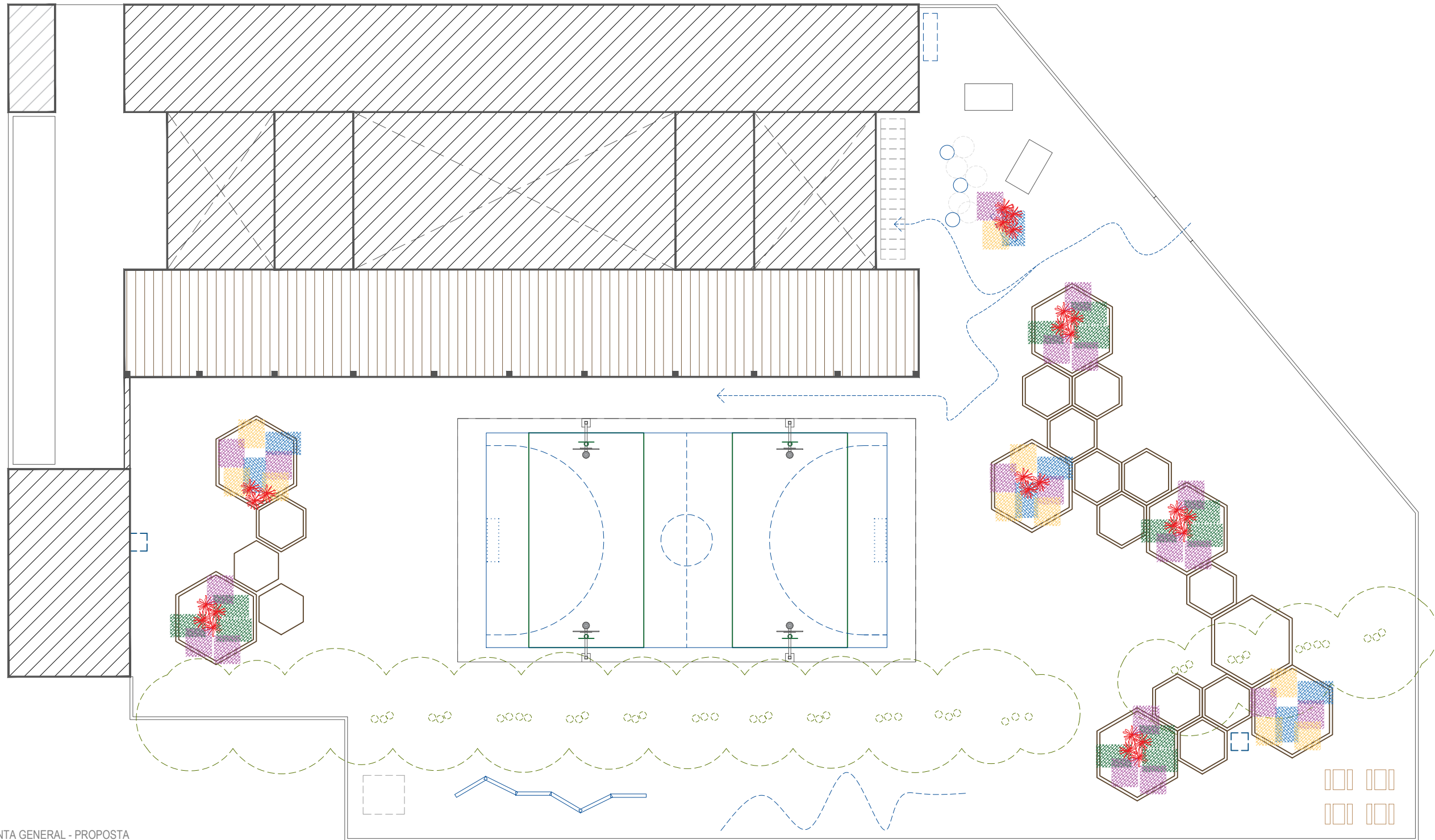

PLANTA GENERAL - PROPOSTA
A1 E 1:150 | A3 E 1:300

Llegenda:

- | | | | | | |
|--|--------------------------|--|-------------------------|--|-------------------------|
| | Brachychiton acerifolius | | Carex muricata | | Libertia formosa |
| | Jacaranda mimosifolia | | Festuca glauca | | Teucrium fruticans |
| | Paulownia tomentosa | | Phormium 'Jester' | | Arqueta amb clau de pas |
| | | | Circuit principal | | Circuit secundari |
| | | | Circuit d'aigua potable | | |

REDACTOR DEL PROJECTE:

- MARC CASANY ESTRADA
- Nº COL. 52841-2

CAAS
ARQUITECTES
URBANISME
PAISATGE

ACTUALITZACIÓ

Abril 2023

Revisat: -

Dibuixat: -



ESCOLA CIUTAT COMTAL - NOU BARRIS
Transformem els Patis

Plànol: 7. Urbanització dels espais exteriors
8. Jardineria
F2. Plantació d'espècies arbustives

Escales: A1 1:150
A3 1:300

Adreça: c/ de Pujalt, 6-8. 08033-Barcelona
Districte: Nou Barris
Data: Abril - 2023

Plànol n. DG0U78F2

Direcció d'Equipaments Educatius

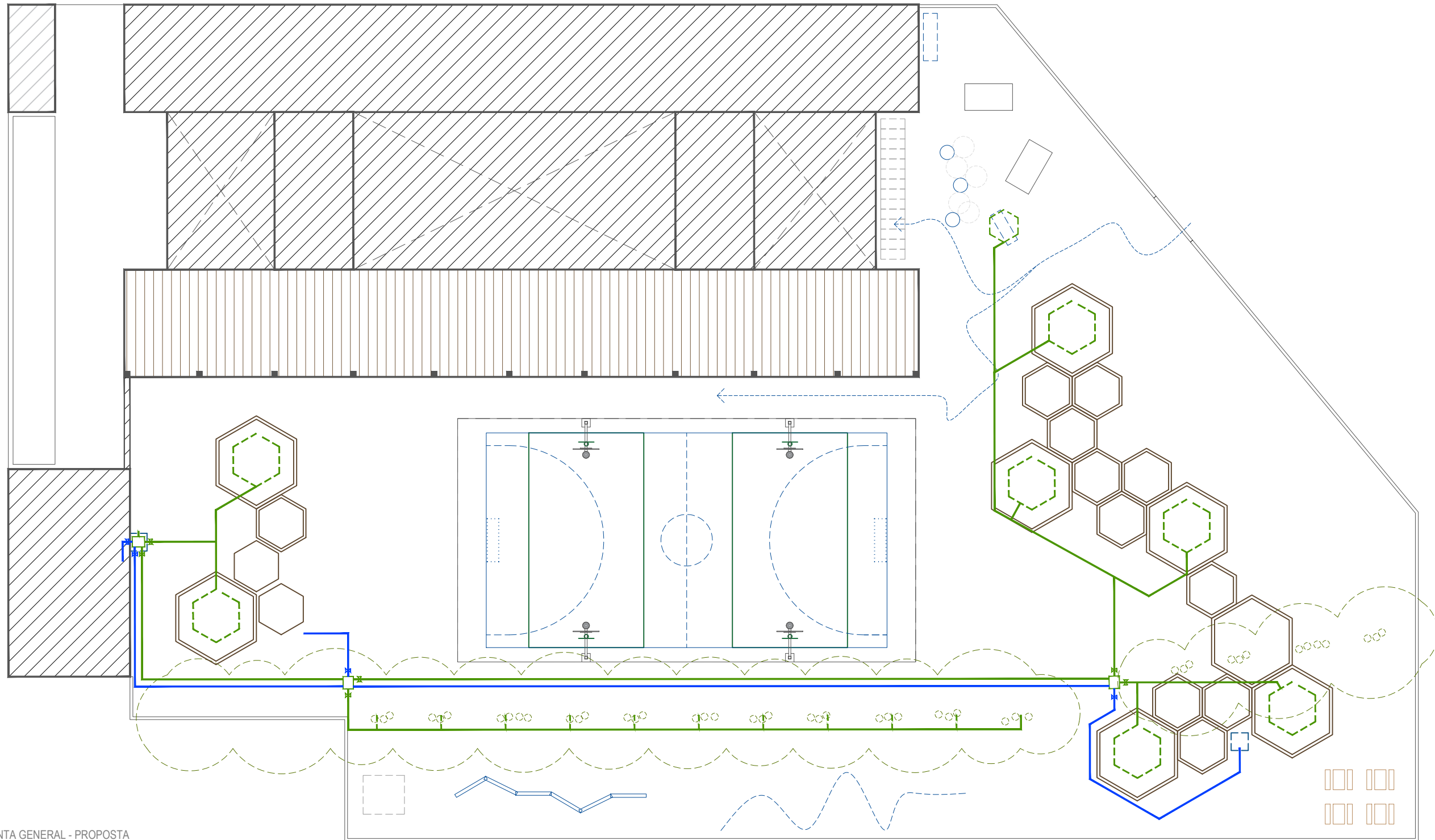

PLANTA GENERAL - PROPOSTA
 A1 E 1:150 | A3 E 1:300

Llegenda:

- | | | | | | |
|--|--------------------------|--|-------------------------|--|--------------------|
| | Brachychiton acerifolius | | Carex muricata | | Libertia formosa |
| | Jacaranda mimosifolia | | Festuca glauca | | Teucrium fruticans |
| | Paulownia tomentosa | | Phormium 'Jester' | | |
| | | | Arqueta amb clau de pas | | |
| | | | Circuit principal | | |
| | | | Circuit secundari | | |
| | | | Circuit d'aigua potable | | |

REDACTOR DEL PROJECTE:

- MARC CASANY ESTRADA
 - Nº COL. 52841-2



ACTUALITZACIÓ Abril 2023

Revisat: - Dibuixat: -



ESCOLA CIUTAT COMTAL - NOU BARRIS
 Transformem els Patis

Plànol: 7. Urbanització dels espais exteriors
 8. Jardineria
 F3. Sistema de reg

Escales: A1 1:150
 A3 1:300





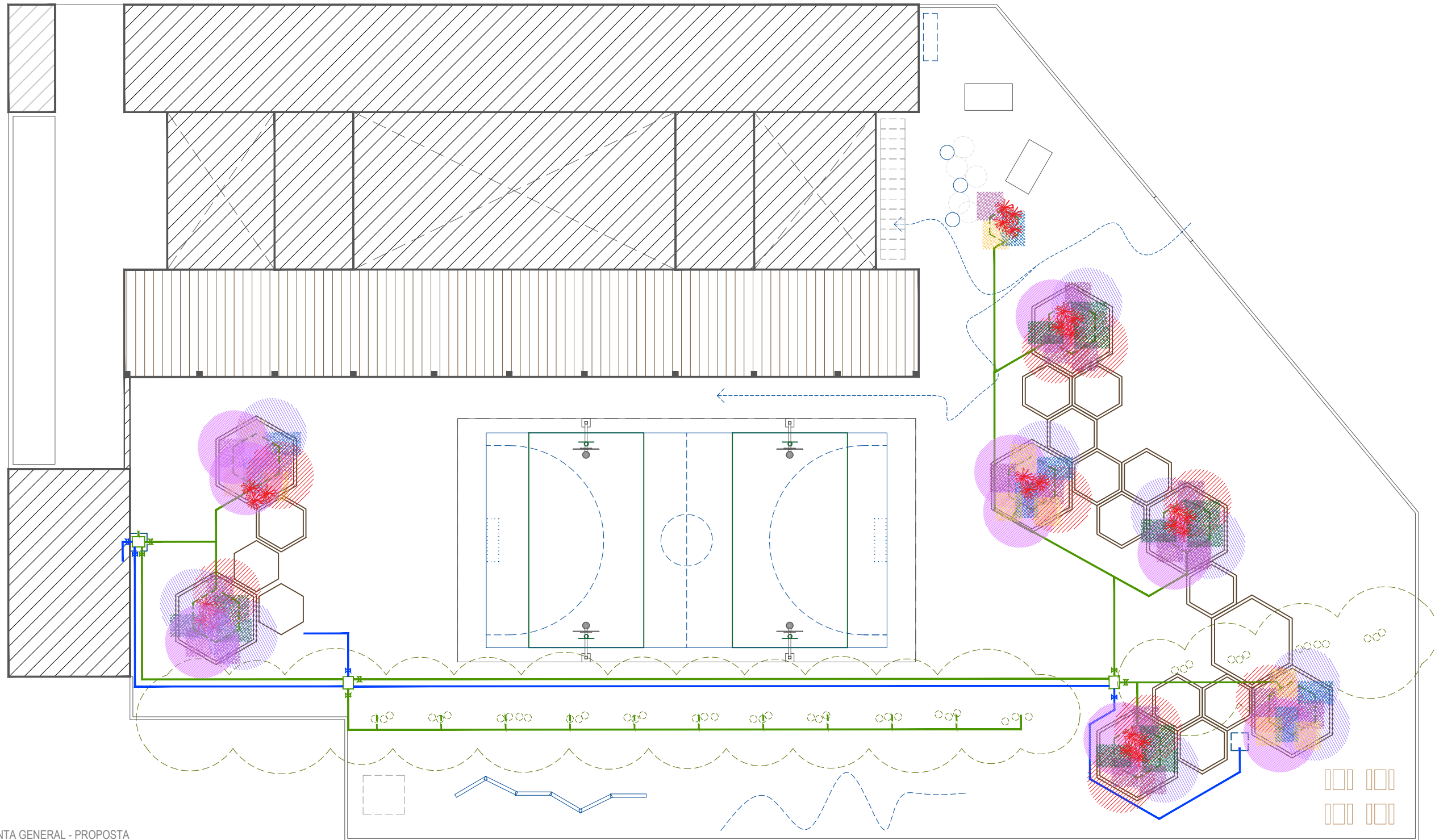



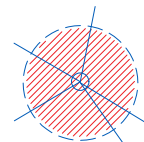

Adreça: c/ de Pujalt, 6-8. 08033-Barcelona
 Districte: Nou Barris
 Data: Abril - 2023

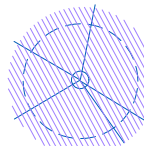
Plànol n. DG0078F3

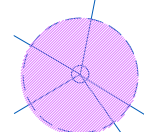

PLANTA GENERAL - PROPOSTA
A1 E 1:150 | A3 E 1:300

Llegenda:

- | | | | | | |
|---|--------------------------|---|-------------------------|---|--------------------|
|  | Brachychiton acerifolius |  | Carex muricata |  | Libertia formosa |
|  | Jacaranda mimosifolia |  | Festuca glauca |  | Teucrium fruticans |
|  | Paulownia tomentosa |  | Phormium 'Jester' | | |
| | |  | Arqueta amb clau de pas | | |
| | |  | Circuit principal | | |
| | |  | Circuit secundari | | |
| | |  | Circuit d'aigua potable | | |

REDACTOR DEL PROJECTE:

- MARC CASANY ESTRADA
- Nº COL. 52841-2

CAAS
ARQUITECTES
URBANISME
PAISATGE

ACTUALITZACIÓ

Abril 2023

Revisat: -

Dibuixat: -

 **Consorci d'Educació de Barcelona**
Generalitat de Catalunya
Ajuntament de Barcelona

ESCOLA CIUTAT COMTAL - NOU BARRIS
Transformem els Patis

Plànol: 7. Urbanització dels espais exteriors
8. Jardineria
F4. Jardineria -General-
Escala: A1 1:150
A3 1:300
Adreça: c/ de Pujalt, 6-8. 08033-Barcelona
Districte: Nou Barris
Data: Abril - 2023
Plànol n. DG0U77F4

Direcció d'Equipaments Educatius