



ESTAT ACTUAL

**REDACTOR DEL PROJECTE:**

INTEGRAL AC  
 Jordi Seguró Capa

**ACTUALITZACIÓ** 10 - 01 - 2023



**Escola Seat**  
 Transformació de patis 2022/2023

Plànol:  
 ESTAT ACTUAL  
 Planta Baixa

Escales: A-3: 1/500  
 A-1: 1/ 250  
 Adreça: Passatge d'Antonio Ruiz Villalba, 6  
 Districte: Sants-Montjuic  
 Data: Gener - 2023

EA-01



**REDACTOR DEL PROJECTE:**

INTEGRAL AC  
 Jordi Seguró Capa

**ACTUALITZACIÓ** 10 - 01 - 2023



**Escola Seat**  
 Transformació de patis 2022/2023

Plànol:  
 PROPOSTA  
 Planta Baixa

Escales: A-3: 1/500  
 A-1: 1/ 250  
 Adreça: Passatge d'Antonio Ruiz Villalba, 6  
 Districte: Sants-Montjuïc  
 Data: Gener - 2023

Direcció d'Equipaments Educatius



**REDACTOR DEL PROJECTE:**

INTEGRAL AC  
 Jordi Seguró Capa

**ACTUALITZACIÓ** 10 - 01 - 2023



**Escola Seat**  
 Transformació de patis 2022/2023

Plànol:  
 PROPOSTA  
 Planta Baixa, Cobertes

Escales: A-3: 1/500 | Adreça: Passatge d'Antonio Ruiz Villalba, 6 | Plànol n.  
 A-1: 1/ 250 | Districte: Sants-Montjuic | Data: Gener - 2023

ON-01.B

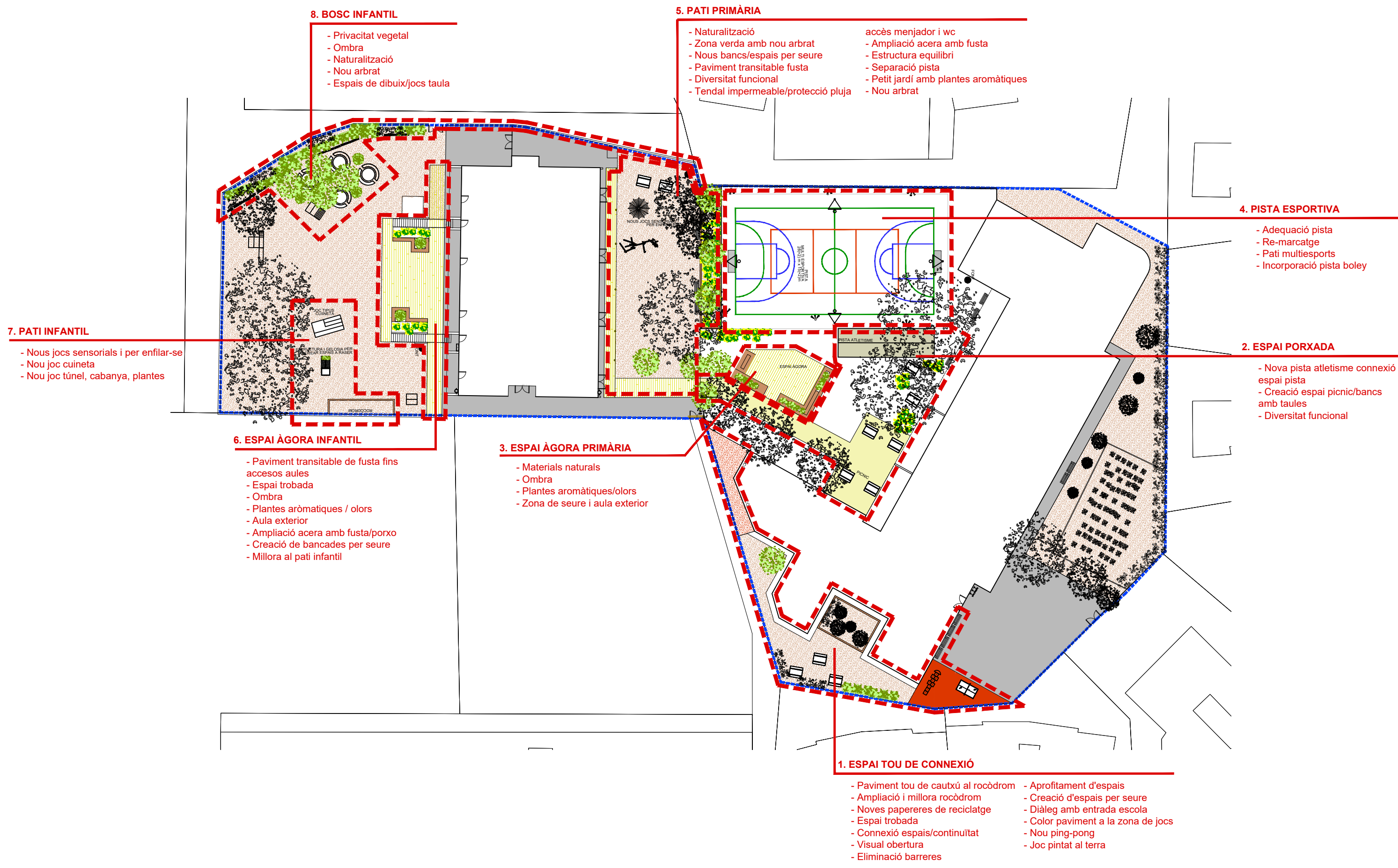

**REDACTOR DEL PROJECTE:**  
 INTEGRAL AC  
 Jordi Seguró Capa

**ACTUALITZACIÓ** 10 - 01 - 2023

**Consorci d'Educació de Barcelona**  
 Generalitat de Catalunya  
 Ajuntament de Barcelona

**Escola Seat**  
 Transformació de patis 2022/2023



**REDACTOR DEL PROJECTE:**

INTEGRAL AC

Jordi Seguró Capa

**ACTUALITZACIÓ**

10 - 01 - 2023



**Escola Seat**  
Transformació de patis 2022/2023

Plànol:  
ACTUACIONS  
Imatges

Escales A-3: 1/300  
A-1: 1/ 150  
Adreça : Passatge d'Antonio Ruiz Villalba, 6  
Districte : Sants-Montjuïc  
Data : Gener - 2023  
Plànol n.  
ON-03

Direcció d'Equipaments Educatius