

Emplaçament e: 1/1000

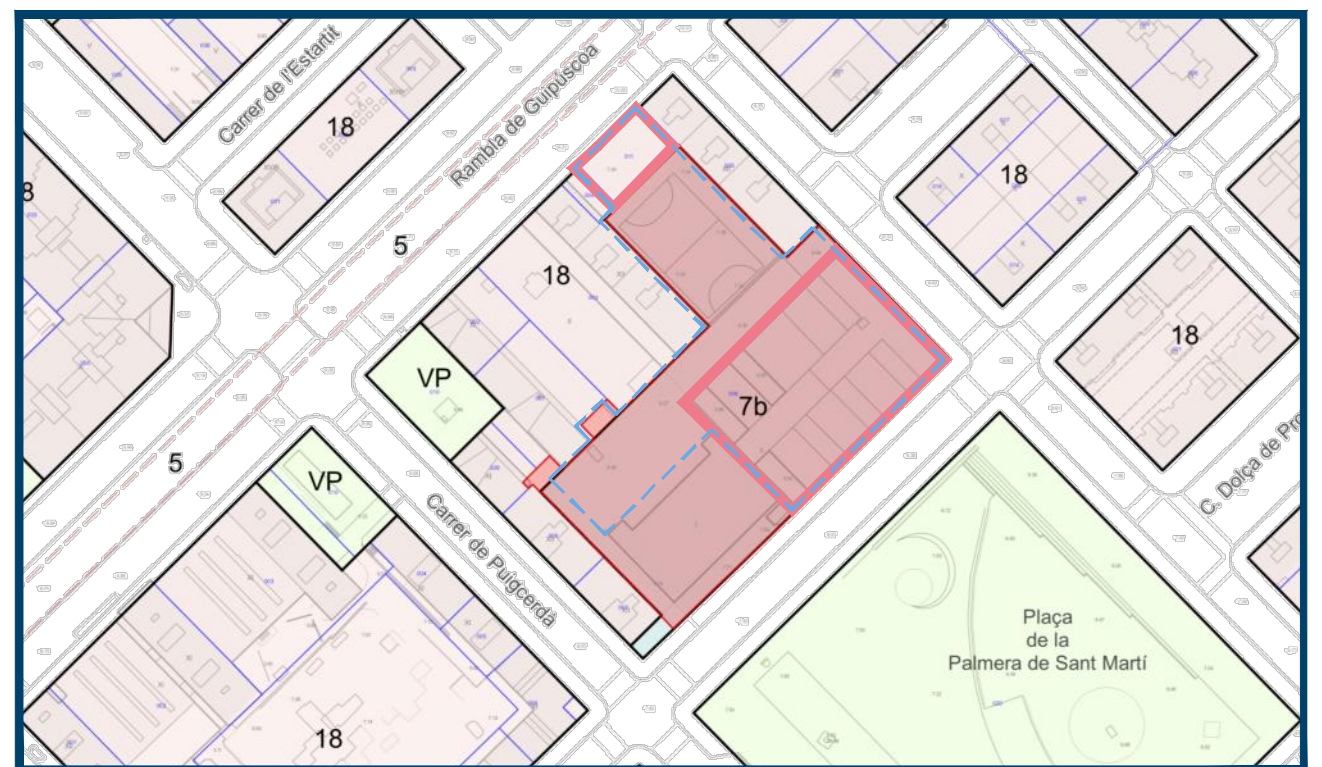

Fotografia Aèria



Situació e: 1/2000

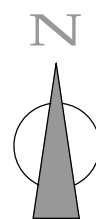

**REDACTOR DEL PROJECTE:**

EPTISA  
 José Luis Pérez Albà Col·l. 33.352-2  
 Ester Lagunas Prieto Col·l. 29.921-9

ACTUALITZACIÓ 16 - 01 - 2023

Revisat: Xxxxx Dibuixat: Xxxxx



**ESCOLA LA PALMERA  
 TRANSFORMEM ELS PATIS 2023**

Plànol: ESTAT ACTUAL  
 Escala: A-3: 1/1000, A-1: 1/ 500  
 Adreça: C/ Concili de Trento, 253  
 Districte: Sant Martí 08020  
 Data: Gener-2023

Plànol n.  
**OC-01**

RAMBLA DE GUIPÚSCOA



A

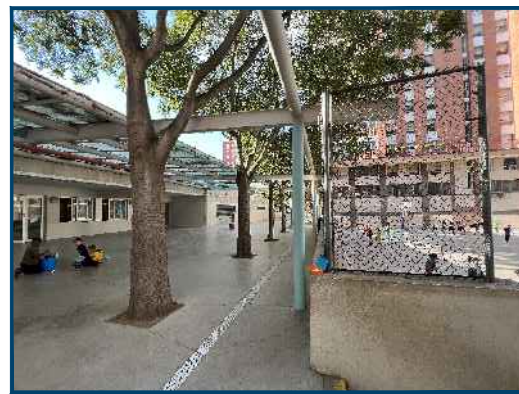

B



C



D

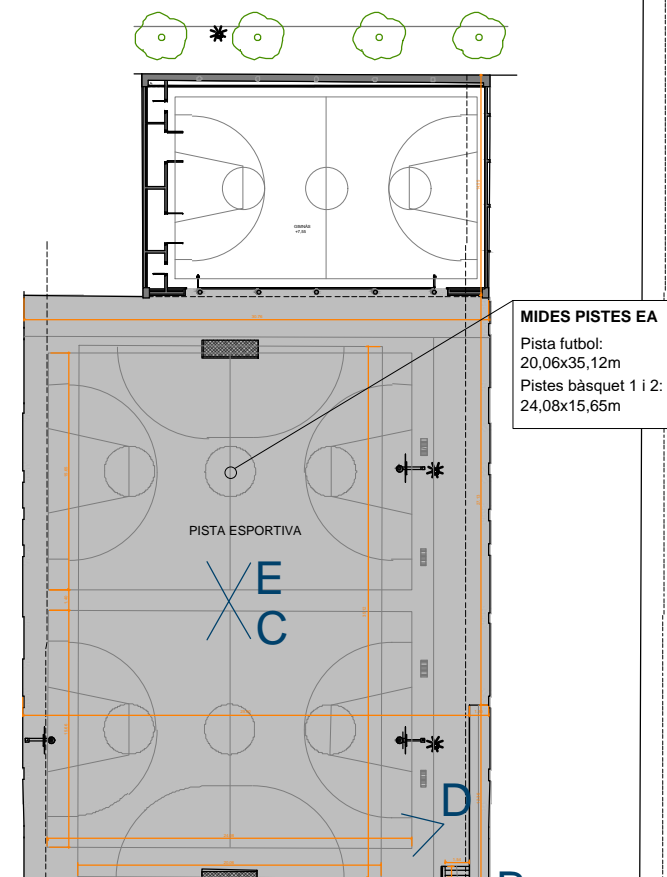

**MIDES PISTES EA**  
 Pista futbol:  
 20,06x35,12m  
 Pistes bàsquet 1 i 2:  
 24,08x15,65m



E



H



F



I



G



J

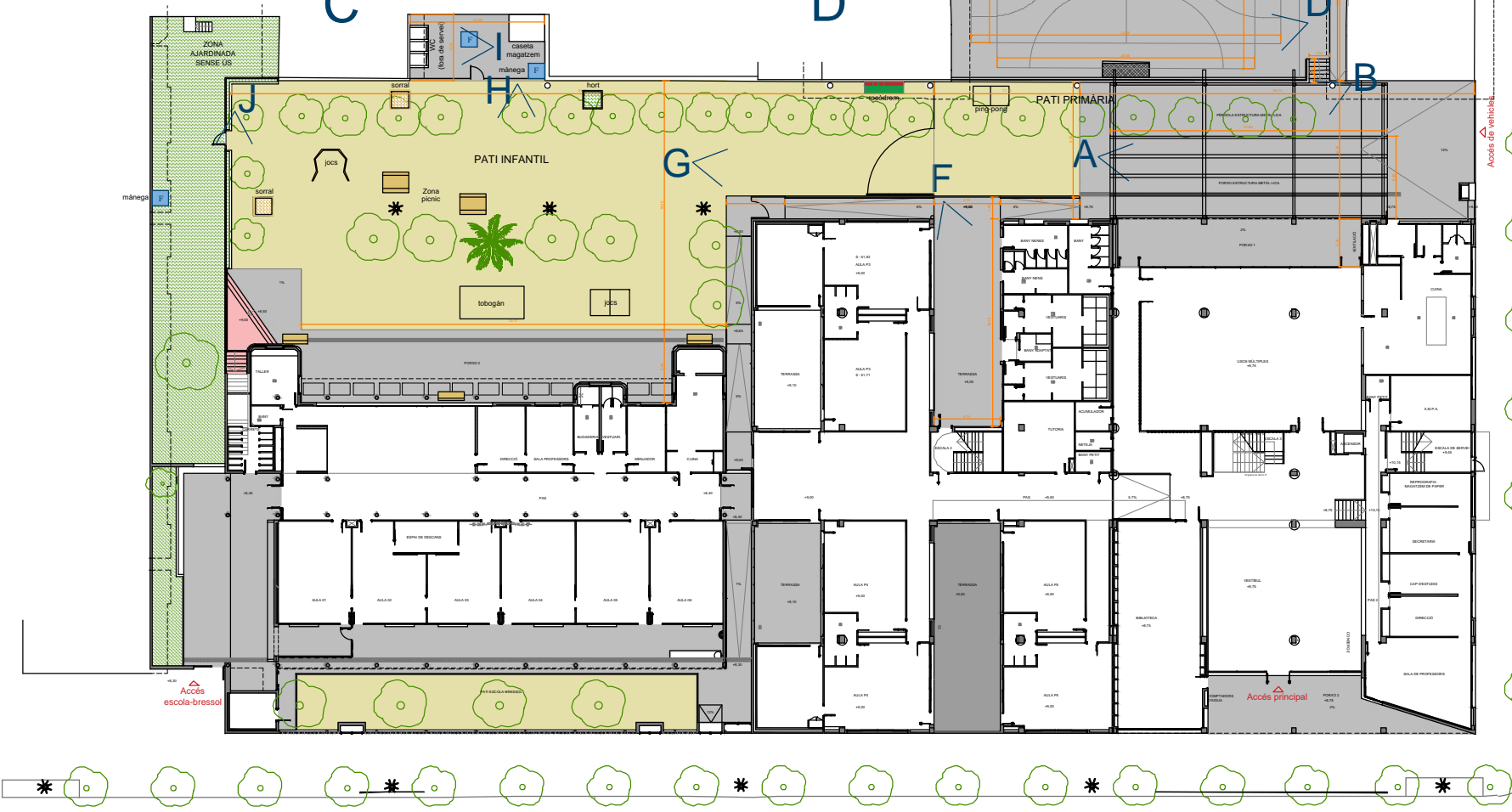

CARRER DEL CONCILI DE TRENTO

CARRER DEL MARESMÉ

PLAÇA DE LA PALMERA

- LLEENDA**
- F Font/punt d'aigua existent
  - Paperera existent
  - Banc existent
  - Arbre existent

**REDACTOR DEL PROJECTE:**

EPTISA  
 José Luis Pérez Albà Col·l. 33.352-2  
 Ester Lagunas Prieto Col·l. 29.921-9

ACTUALITZACIÓ 16 - 01 - 2023  
 Revisat: Xxxxx Dibuixat: Xxxxx

| ESTAT ACTUAL - SUPERFÍCIES D'ACTUACIÓ |                               |
|---------------------------------------|-------------------------------|
| INTERVENCIÓ                           | SUP. CONSTRUÏDA               |
| 1. PISTA POLIESPORTIVA                | 1.215,83 m <sup>2</sup>       |
| 2. PATI DE PRIMÀRIA                   | 427,58 m <sup>2</sup>         |
| 3. PORXO 1-PP                         | 71,10 m <sup>2</sup>          |
| 4. TERRASSA-PP                        | 82,37 m <sup>2</sup>          |
| 5. PATI INFANTIL                      | 1.040,88 m <sup>2</sup>       |
| 6. ZONA FONT-PI                       | 54,66 m <sup>2</sup>          |
| <b>TOTAL SUPERFÍCIES D'ACTUACIÓ</b>   | <b>2.892,42 m<sup>2</sup></b> |



**ESCOLA LA PALMERA  
 TRANSFORMEM ELS PATIS 2023**

Plànol:  
 Planta baixa  
 ESTAT ACTUAL

Escales | Adreça : C/ Concili de Trento, 253  
 A-3: 1/500 | Districte : Sant Martí 08020  
 A-1: 1/333 | Data : Gener-2023

Plànol n.  
**OC-02**

Direcció d'Equipaments Educatius

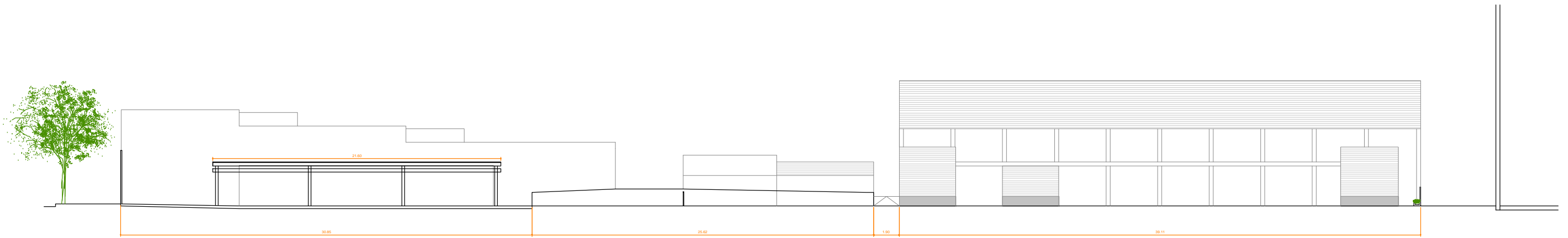

SECCIÓ A-A'

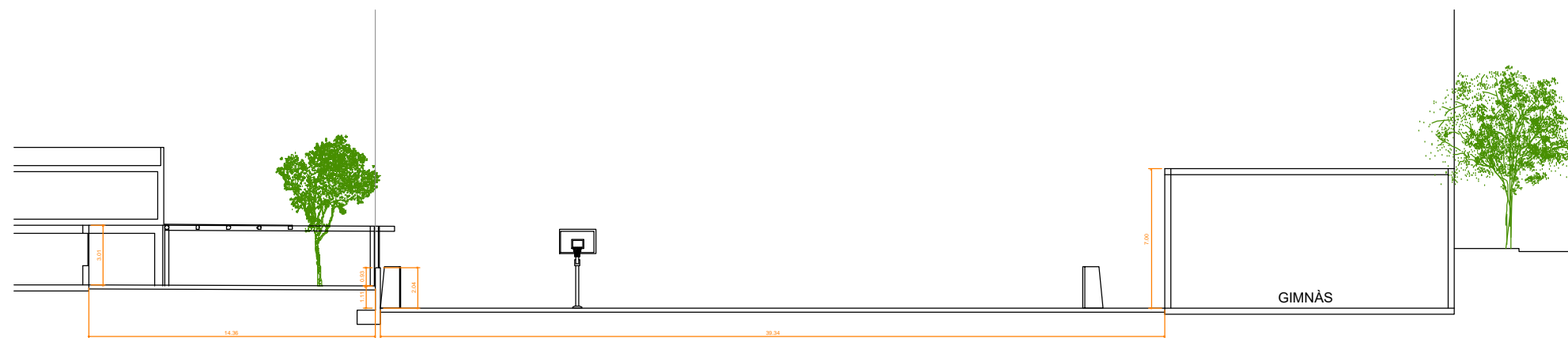

SECCIÓ B-B'

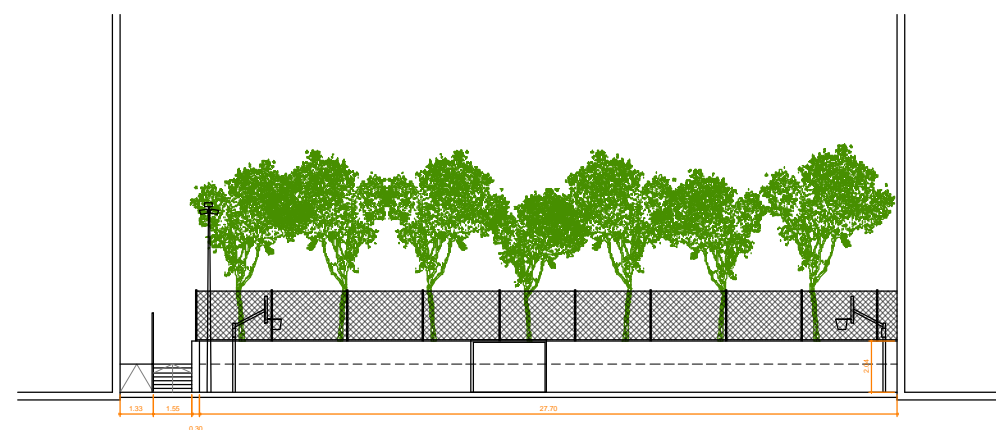

SECCIÓ C-C'

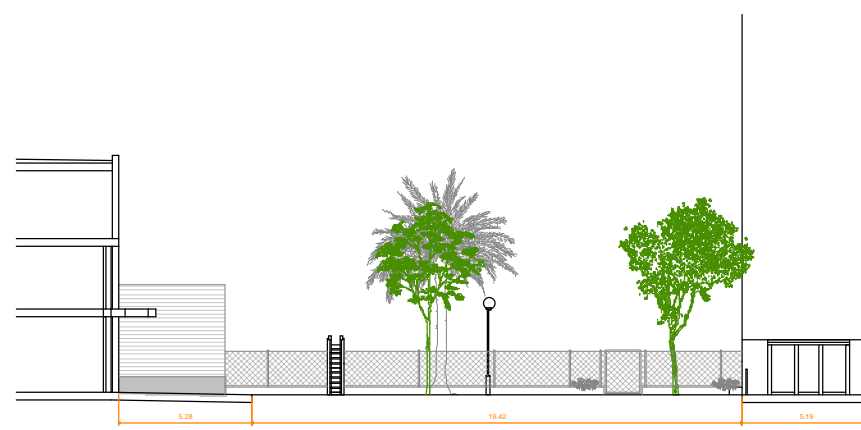

SECCIÓ D-D'

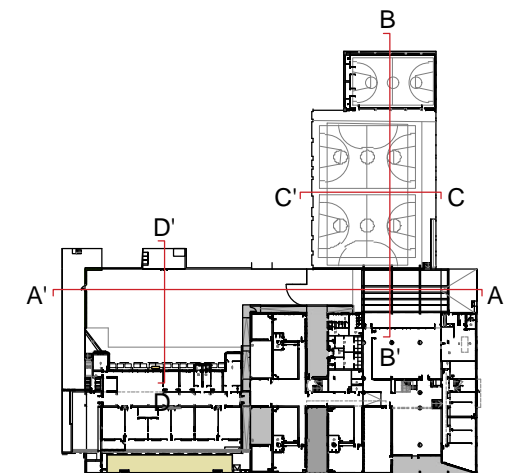

**REDACTOR DEL PROJECTE:**

EPTISA  
 José Luis Pérez Albà Col·l. 33.352-2  
 Ester Lagunas Prieto Col·l. 29.921-9

**ACTUALITZACIÓ** 16 - 01 - 2023

Revisat: Xxxxx Dibuijat: Xxxxx

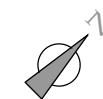

**ESCOLA LA PALMERA  
 TRANSFORMEM ELS PATIS 2023**

Plànol:  
 Seccions  
 ESTAT ACTUAL

Escales | Adreça : C/ Concili de Trento, 253  
 A-3: 1/300 | Districte : Sant Martí 08020  
 A-1: 1/200 | Data : Gener-2023

Plànol n.  
**OC-03**

RAMBLA DE GUIPÚSCOA

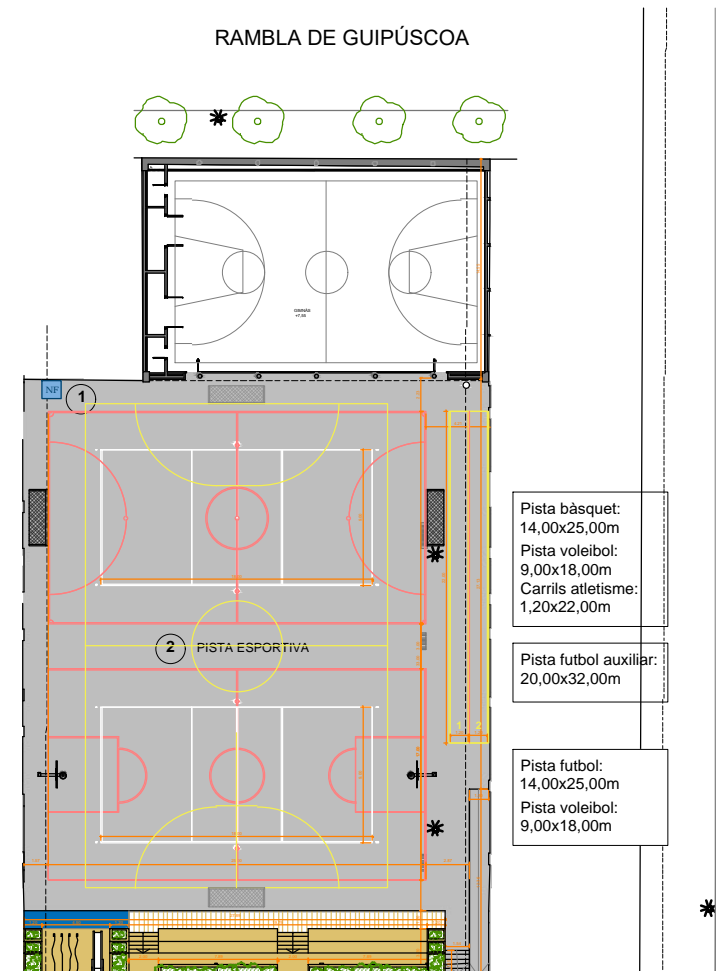

Pista bàsquet:  
14,00x25,00m  
Pista voleibol:  
9,00x18,00m  
Carrils atletisme:  
1,20x22,00m

Pista futbol auxiliar:  
20,00x32,00m

Pista futbol:  
14,00x25,00m  
Pista voleibol:  
9,00x18,00m

- LLEENDA**
- F Font/punt d'aigua existent
  - Paperera existent
  - Banc existent
  - Arbre existent

- ACTUACIONS PISTA POLIESPORTIVA**
- NF 1 Nova font a 3 nivells.
  - 2 Pista poliesportiva: pintura de línies.  
- Reubicació de pista futbol (14,00x25,00m) + noves porteries + pista de voleibol (9,00x18,00)  
- Reubicació de pista de bàsquet (14,00x25,00m) + noves cistelles + pista de voleibol (9,00x18,00)  
- Col·locació de suports de xarxa de voleibol.  
- Carrils d'atletisme.  
- Pista de futbol + porteries amb ancoratges mòbils (20,00x32,00m)
  - 3 Nou espai de trobada i joc: formació de graderia i tarima de fusta amb vegetació, tobogà i piràmide d'escalada en paviment de cautxú que connecta la part superior del pati de primària i la pista poliesportiva.

- ACTUACIONS PATI DE PRIMÀRIA**
- 4 Reubicació de la taula de ping-pong.
  - 5 Nou mobiliari i estructures al voltant dels arbres existents.
  - 6 Espais d'òrbita amb bancs i jardineres amb plantes arbustives.
  - 7 Reubicació de la porta de separació entre patis.

- ACTUACIONS PATI INFANTIL**
- 8 Adequació i nivellament del sauló.
  - NF 9 Nova font.
  - 10 Nou pàrquing per patinets i cotxes.
  - 11 Extracció de les portes de lavabos i instal·lació de nova porta doble per utilitzar l'espai com a magatzem.
  - 12 Reubicació de la zona de picnic i jocs.
  - 13 Nou mobiliari i jocs infantils (tipi).
  - 14 Construcció de nou sorral de mides 4,60 x 6,00m.



CARRER DEL MARESME

CARRER DEL CONCILI DE TRENTO

PLAÇA DE LA PALMERA



**13 REDACTOR DEL PROJECTE:**

EPTISA  
José Luis Pérez Albà Col·l. 33.352-2  
Ester Lagunas Prieto Col·l. 29.921-9

ACTUALITZACIÓ 17 - 01 - 2023  
Revisat: Xxxxx Dibuixat: Xxxxx

| PROPOSTA - SUPERFÍCIES D'ACTUACIÓ   |                               |
|-------------------------------------|-------------------------------|
| INTERVENCIÓ                         | SUP. CONSTRUÏDA               |
| 1. PISTA POLIESPORTIVA              | 1.215,83 m <sup>2</sup>       |
| 2. PATI DE PRIMÀRIA                 | 427,58 m <sup>2</sup>         |
| 3. PORXO 1-PP                       | 71,10 m <sup>2</sup>          |
| 4. TERRASSA-PP                      | 82,37 m <sup>2</sup>          |
| 5. PATI INFANTIL                    | 1.040,88 m <sup>2</sup>       |
| 6. ZONA FONT-PI                     | 54,66 m <sup>2</sup>          |
| <b>TOTAL SUPERFÍCIES D'ACTUACIÓ</b> | <b>2.892,42 m<sup>2</sup></b> |



**ESCOLA LA PALMERA**  
**TRANSFORMEM ELS PATIS 2023**

Plànol:  
Planta baixa  
PROPOSTA

Escalles: A-3: 1/500  
A-1: 1/750  
Adreça: C/ Concili de Trento, 253  
Districte: Sant Martí 08020  
Data: Gener-2023

Plànol n.  
**OC-04**

Direcció d'Equiptaments Educatius

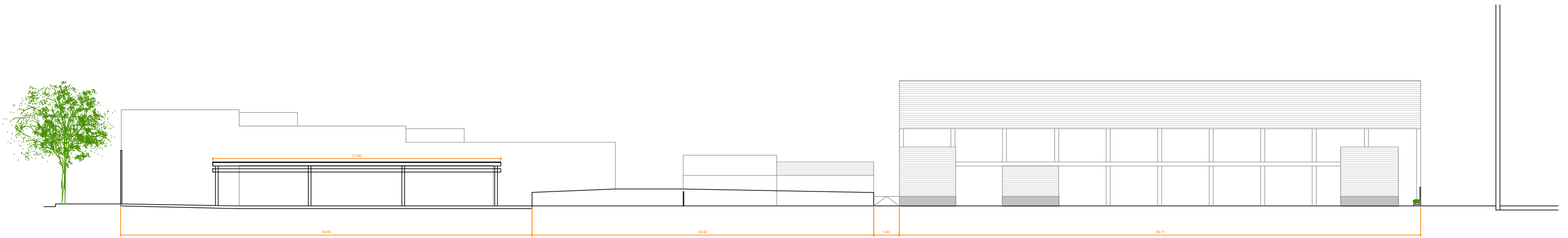

SECCIÓ A-A'

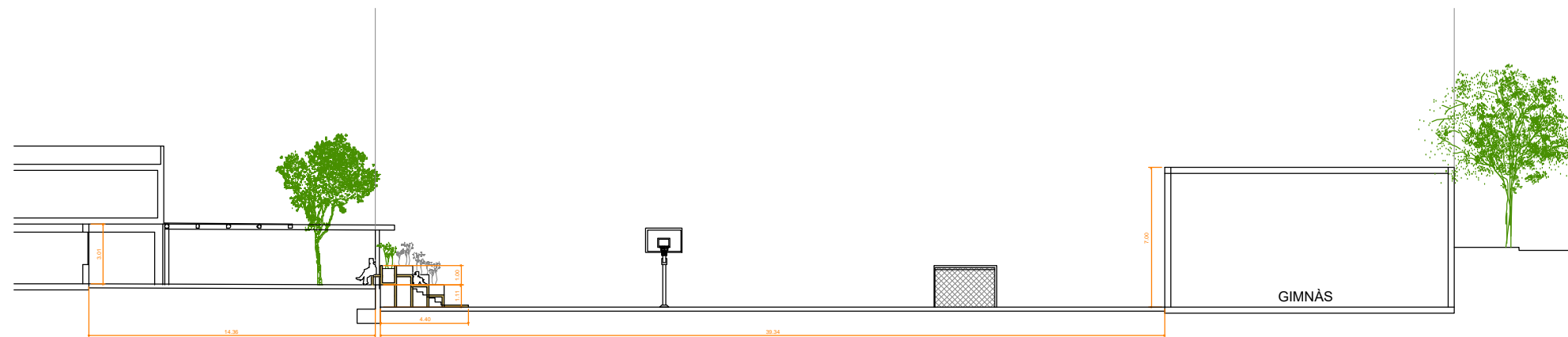

SECCIÓ B-B'

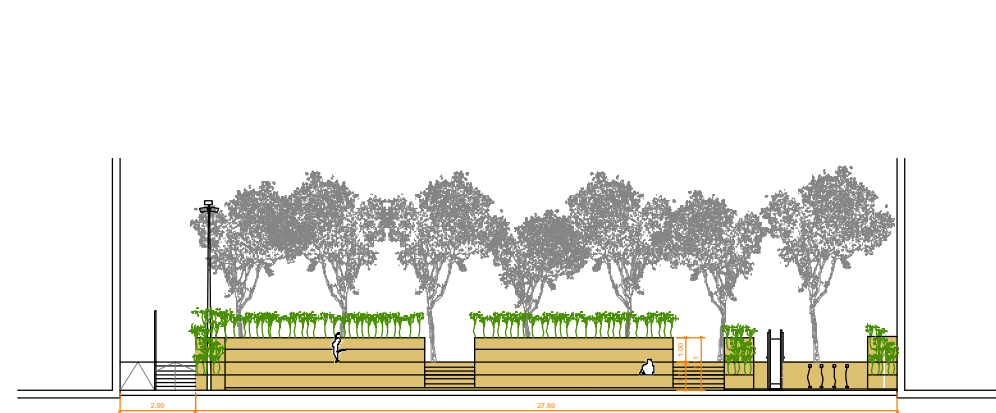

SECCIÓ C-C'

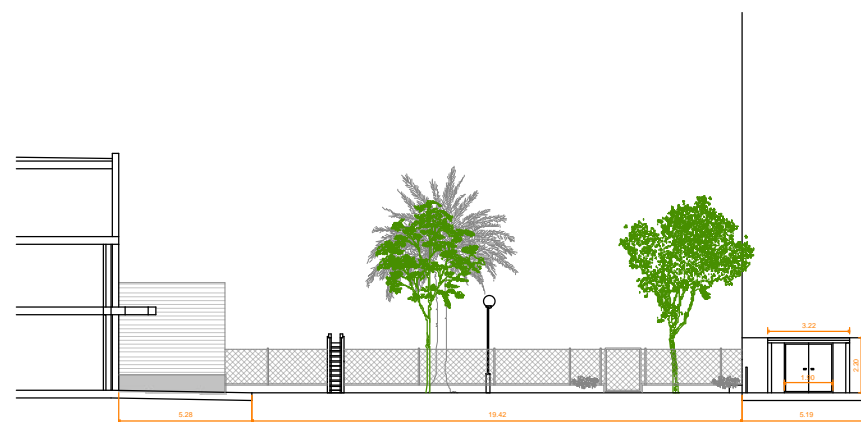

SECCIÓ D-D'

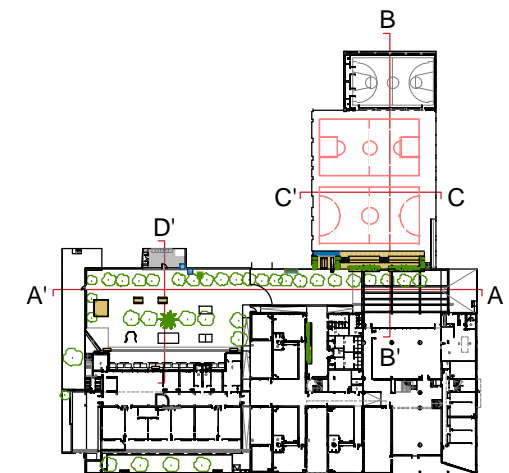

**REDACTOR DEL PROJECTE:**

EPTISA  
 José Luis Pérez Albà Col·l. 33.352-2  
 Ester Lagunas Prieto Col·l. 29.921-9

**ACTUALITZACIÓ** 16 - 01 - 2023

Revisat: Xxxxx Dibuijat: Xxxxx

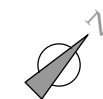

**ESCOLA LA PALMERA  
 TRANSFORMEM ELS PATIS 2023**

Plànol:  
 Seccions  
 PROPOSTA

Escales | Adreça : C/ Concili de Trento, 253  
 A-3: 1/300 | Districte : Sant Martí 08020  
 A-1: 1/200 | Data : Gener-2023

Plànol n.  
**OC-05**

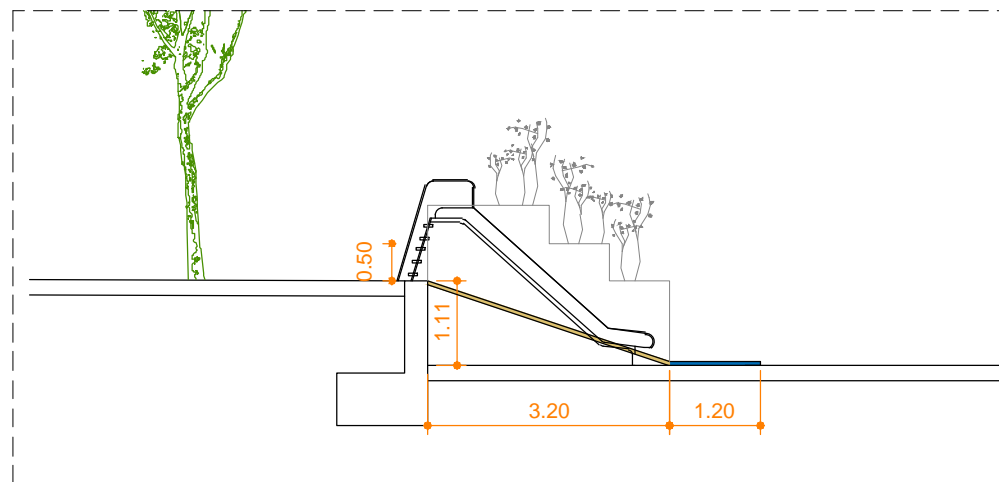
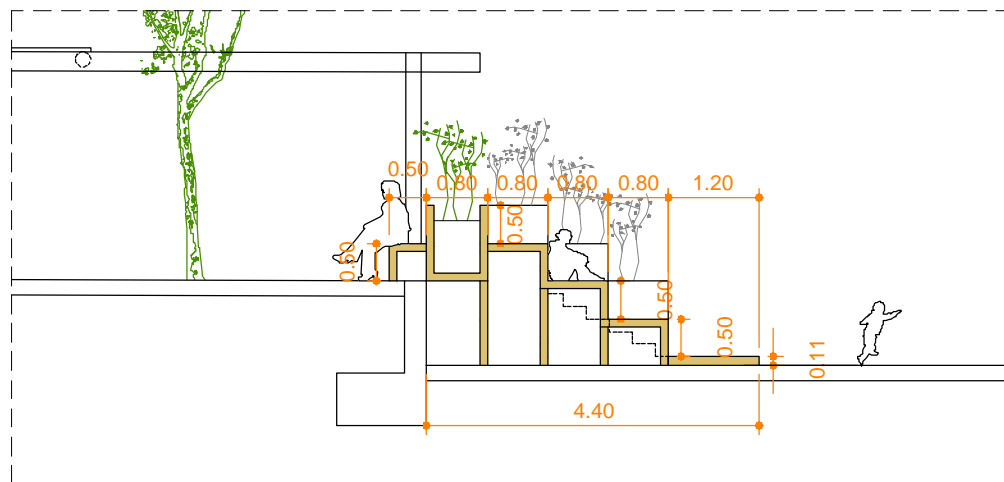
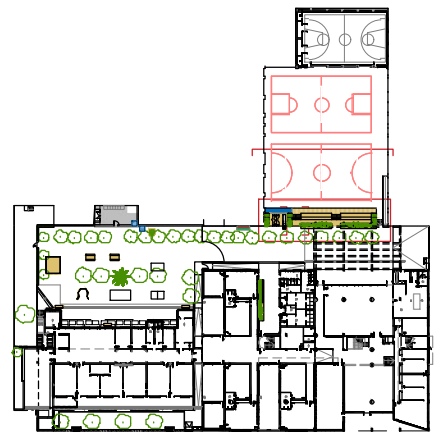
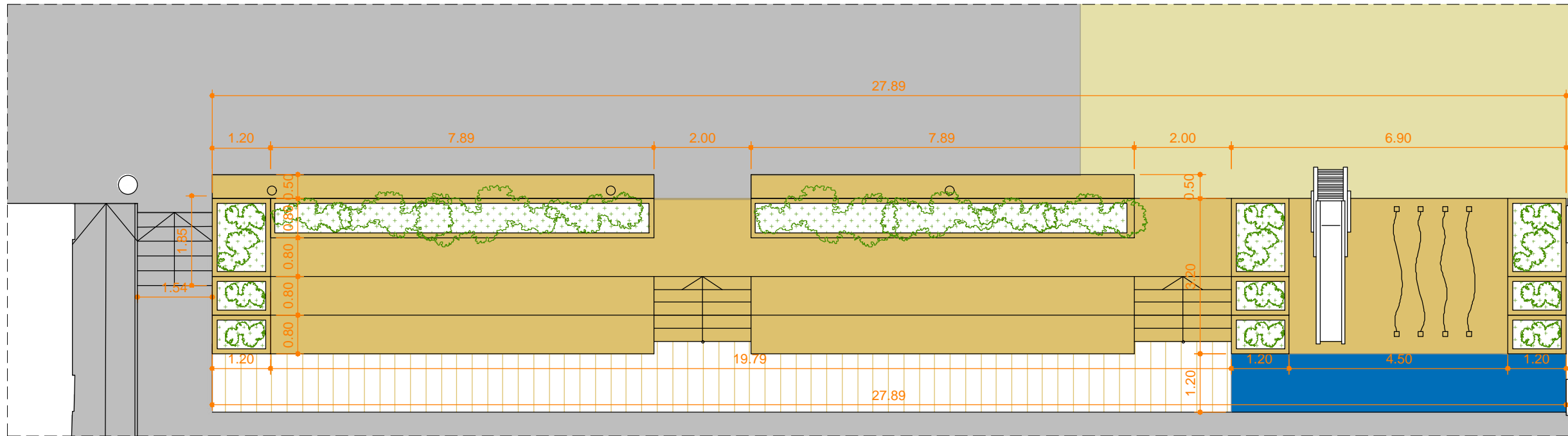
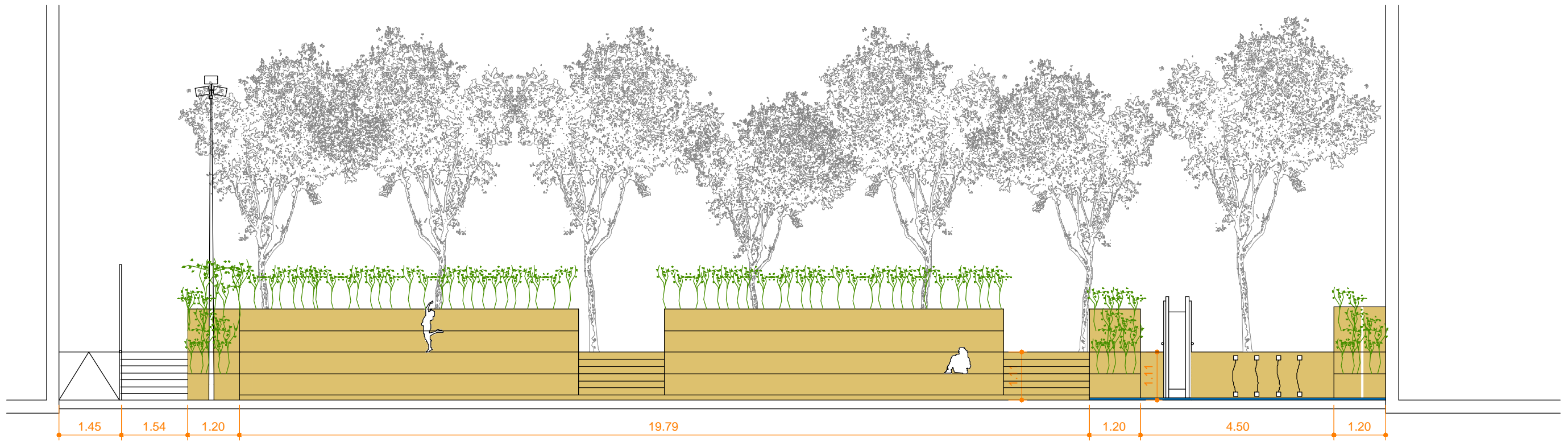

**REDACTOR DEL PROJECTE:**

EPTISA  
 José Luis Pérez Albà Col·l. 33.352-2  
 Ester Lagunas Prieto Col·l. 29.921-9

**ACTUALITZACIÓ** 16 - 01 - 2023

Revisat: Xxxxx Dibuijat: Xxxxx



**ESCOLA LA PALMERA  
 TRANSFORMEM ELS PATIS 2023**

Plànol:  
 Seccions detall  
 PROPOSTA

Escales | Adreça : C/ Concili de Trento, 253  
 A-3: 1/100 | Districte : Sant Martí 08020  
 A-1: 1/150 | Data : Gener-2023

Plànol n.  
**OC-06**