

ESCOLA VICTOR CATALÀ

PROJECTE D'ADEQUACIÓ D'ESP AIS EXTERIORS

28 MARÇ 2023

REDACTOR DEL PROJECTE:

CUIXART AMORÓS SLP arquitectes

Marc Cuixart Goday / arq. coac 24889-4
Luis Amorós Fernández / arq. coac 64902-3

20 / 03 / 2023



VICTOR CATALÀ
PROJECTE D'ADEQUACIÓ D'ESP AIS EXTERIORS

Direcció d'Equipaments Educatius

ESTAT ACTUAL

REDACTOR DEL PROJECTE:

CUIXART AMORÓS SLP arquitectes

Marc Cuixart Goday / arq. coac 24889-4
Luis Amorós Fernández / arq. coac 64902-3

20 / 03 / 2023



ESCOLA VICTOR CATALÀ
PROJECTE D'ADEQUACIÓ D'ESPAIS EXTERIORS

Direcció d'Equipaments Educatius

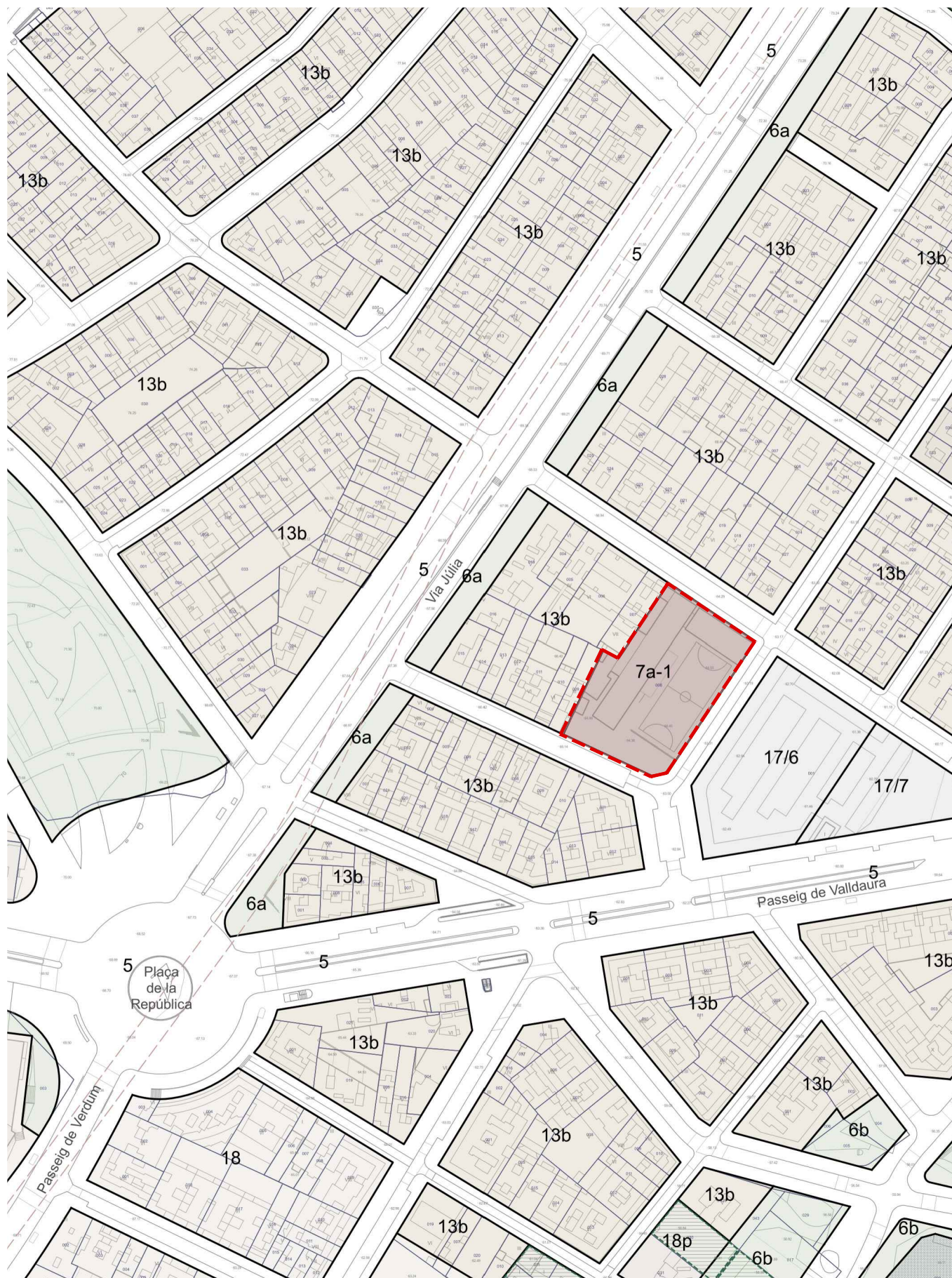

Emplaçament: C. de la Font d'en Canyelles, 35 (Dt 2: Nous Barris)
 Coordenada UTM : 41°43'91.4, 2°17'68.6
 Ref. cadastral: 1380308DF3818A00010M
 Codi parcel·la: 08 96000 008

FITXA URBANÍSTICA

QUALIFICACIÓ URBANÍSTICA

7a equipaments actuals*
 Codi Pla PGM Exp. 1976/000477/B



REDACTOR DEL PROJECTE:

CUIXART AMORÓS SLP arquitectes

Marc Cuixart Goday / arq. coac 24889-4
 Luis Amorós Fernández / arq. coac 64902-3

ACTUALITZACIÓ 23 / 03 / 2023

Revisat: M.Cuixart L.Amorós | Dibuixat: M.Cuixart L.Amorós



ESCOLA VICTOR CATALÀ
PROJECTE D'ADEQUACIÓ D'ESPAIS EXTERIORS

Plànol:
 NORMATIVA URBANÍSTICA

Escales: A-3:1/500
 A-1:
 Adreça: C. de la Font d'en Canyelles, 35
 Districte: Nous Barris
 Data: 03 / 2023

Plànol n.
SE-02

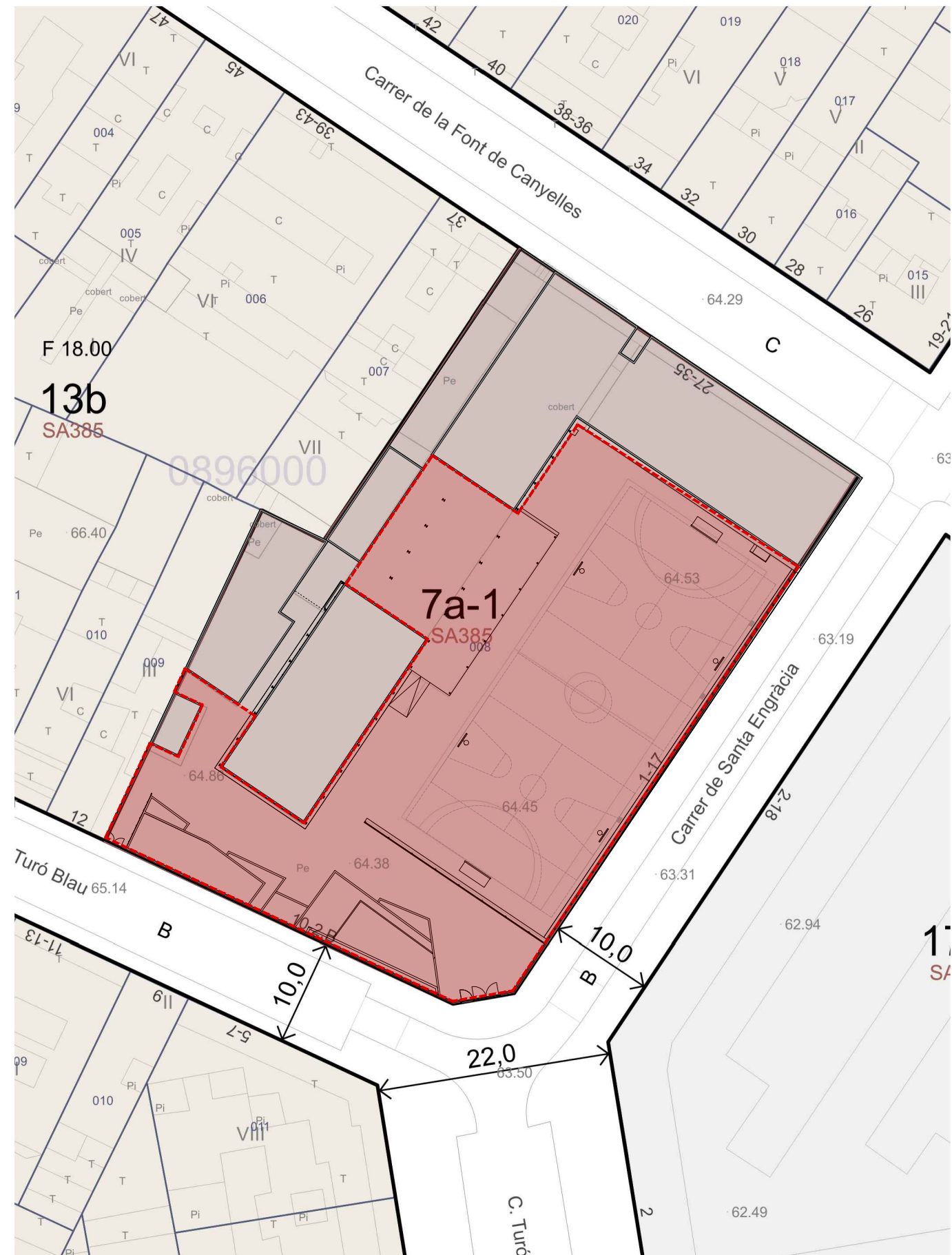

Emplaçament: C. de la Font d'en Canyelles, 35 (Dt 2: Nous Barris)
 Coordinada UTM : 41°43'91.4, 2°17'68.6
 Ref. cadastral: 1380308DF3818A0001OM
 Codi parcel·la: 08 96000 008

FITXA URBANÍSTICA

QUALIFICACIÓ URBANÍSTICA

7a equipaments actuals*
 Codi Pla PGM Exp. 1976/000477/B

REDACTOR DEL PROJECTE:

CUIXART AMORÓS SLP arquitectes

Marc Cuixart Goday / arq. coac 24889-4
 Luis Amorós Fernández / arq. coac 64902-3

ACTUALITZACIÓ 17 / 03 / 2023

Revisat: M.Cuixart L.Amorós Dibuixat: M.Cuixart L.Amorós



ESCOLA VICTOR CATALÀ PROJECTE D'ADEQUACIÓ D'ESPAYS EXTERIORS

Plànol: A-3:1/500 Escala: A-1:1 Adreça: C. de la Font d'en Canyelles, 35 Plànol n. SE-02
 DISTRICTE: N. Barris Data: 03 / 2023

Direcció d'Equipaments Educatius

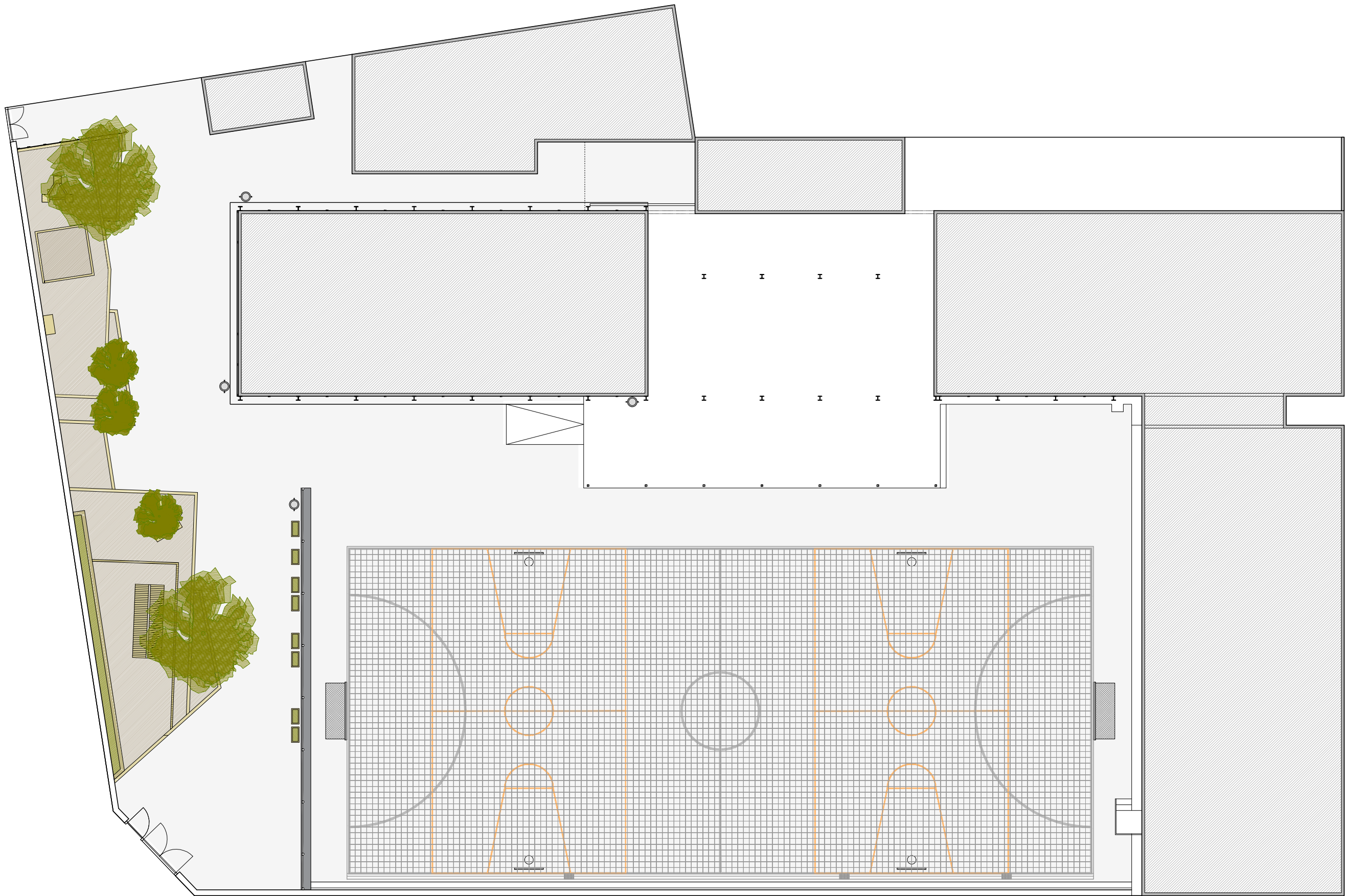

REDACTOR DEL PROJECTE:

CUIXART AMORÓS SLP arquitectes

Marc Cuixart Goday / arq. coac 24889-4
Luis Amorós Fernández / arq. coac 64902-3

ACTUALITZACIÓ 08 / 04 / 2022

Revisat: M.Cuixart L.Amorós Dibuixat: M.Cuixart L.Amorós



ESCOLA VICTOR CATALÀ
PROJECTE D'ADEQUACIÓ D'ESPAIS EXTERIORS

Plànol: ESTAT ACTUAL
PLANTA GENERAL
Escales: A-3: 1/200
A-1: 1/100
Adreça: C. de la Font d'en Canyelles, 35
Districte: Nous Barris
Data: 04 / 2022
Plànol n. EA-01

Direcció d'Equipaments Educatius

PROPOSTA

REDACTOR DEL PROJECTE:

CUIXART AMORÓS SLP arquitectes

Marc Cuixart Goday / arq. coac 24889-4
Luis Amorós Fernández / arq. coac 64902-3

20 / 03 / 2023



ESCOLA VICTOR CATALÀ
PROJECTE D'ADEQUACIÓ D'ESPAIS EXTERIORS

Direcció d'Equipaments Educatius

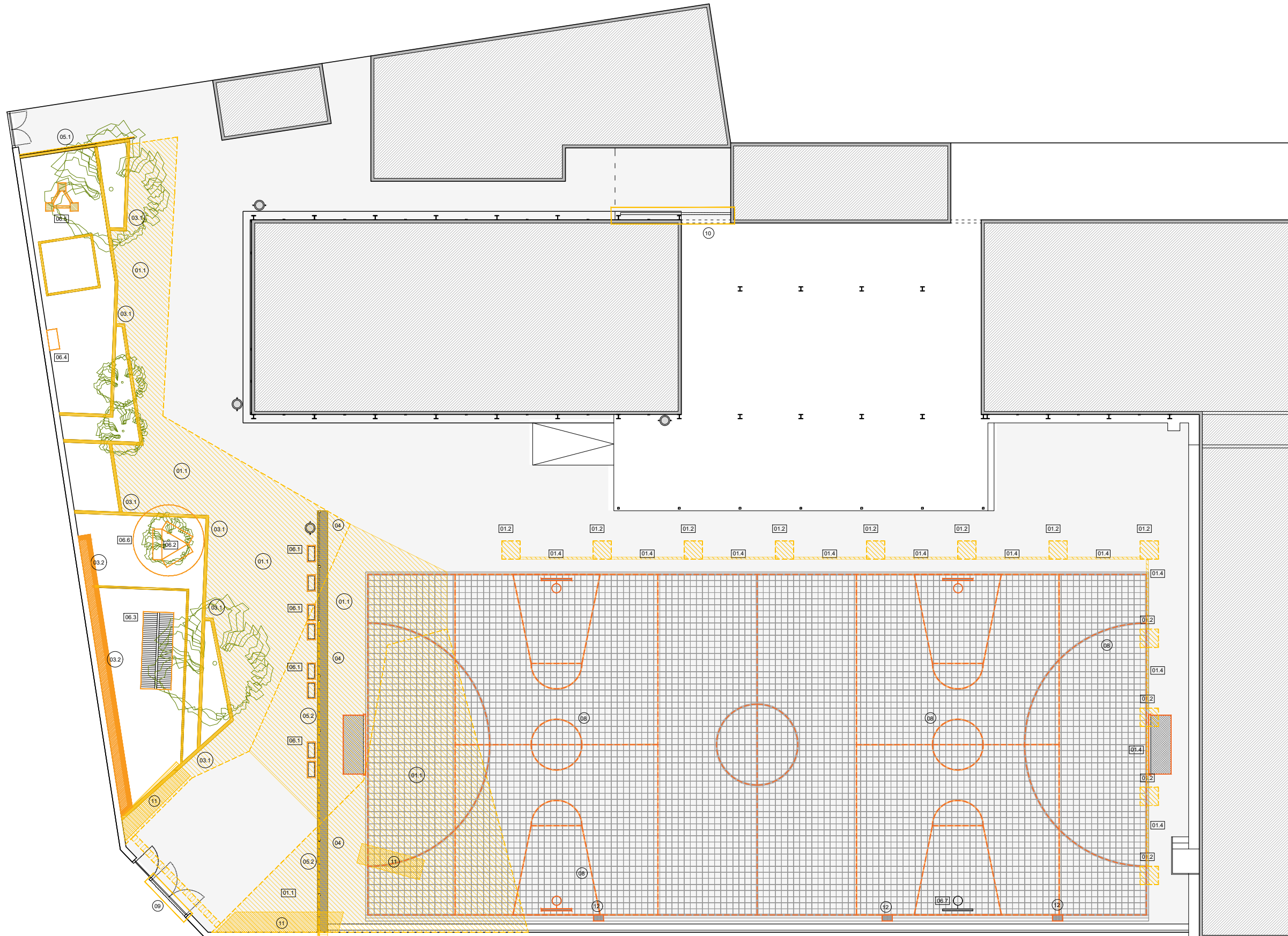

01.1 Enderroc de solera de formigó lleugerament armada amb mitjans mecànics, amb extracció de paviment de llosetes de formigó 30x30cm. Nova zona sauló.
Superfície total d'enderroc: 229,17m²
Superfície total d'enderroc de llosete: 102,50m²

01.2 Enderroc de solera de formigó lleugerament armada amb mitjans mecànics. Formació escocells.
Superfície total d'enderroc: 9,72m²

01.3 Enderroc de solera de formigó lleugerament armada amb mitjans mecànics per a rebaix i formació de pendents. Zona accés.
Superfície total d'enderroc: 68,54m²

01.4 Enderroc de solera de formigó/ rebaix per a formació de rases per a pas de reg arbrat.
Longitud rases: 36,30m

02. Tall de paviment de formigó de 15 cm de fondària com a mínim per delimitar zona a reparar.
Longitud total de tall: 166,65 m

03.1 Enderroc de travesses de fusta o formigó perímetre sorral a mà i amb compressor. I jardineria
Longitud total d'enderroc: 92,69 m

03.2 Enderroc de travesses de fusta formació de jardineres existents a mà i amb compressor.
Longitud total d'enderroc: 73,38 m

Enderroc jardineria. Superfície total: 5,37 m²

04. Enderroc muret de formigó. Dimensions muret h90-100. Longitud total d'enderroc: 20,80 m

05.1 Enderroc tanca de fusta: 6,02m

05.2 Extracció tanca metàl·lica (reixa): 20,80m [conservar 2 trams per a recol·locar, dimensions a2.70xh3.02]: 2un.

06. Retirada i nova col·locació de mobiliari existent.
06.1 Jardineres adossades a mur de formigó accés. 8un.
06.2 Conservar i reubicar bancs de fusta. 3un.
06.3 Retirada joc caseta de fusta. 1un.
06.4 Retirada joc sorra 1un.
06.5 Retirada joc de travesses. 1un.
06.6 Desplaçament d'arbre existent. 1un
06.7 Conservar canasta existent. 1un

07. Extracció de cistelles bàsquet i minibàsquet i porteries handbol-futbol.

08. Esborrar línies, pintura situades al paviment de peces 30x30cm. Línies formació de pista de bàsquet i futbol.
Pintat línia futbol [38.40x16.80m]: 1un.
Pintat línia bàsquet [10x16,80m]: 2un.

09. Desplaçament porta accés escola. [dimensions a2.40xh3.70]

10. Extracció porta pèrgola, pati.

11. Moviment de terra per creació de pou de drenatge. Superfície total: 13,03m²

12. Extracció de reixes de desguàs de pista.

NOTA: Determinar traçat de rasa en formigó per pas d'instal·lacions d'aigua i reg.

REDACTOR DEL PROJECTE:

CUIXART AMORÓS SLP arquitectes

Marc Cuixart Goday / arq. coac 24889-4
Luis Amorós Fernández / arq. coac 64902-3

ACTUALITZACIÓ 08 / 04 / 2022

Revisat: M.Cuixart L.Amorós Dibuixat: M.Cuixart L.Amorós



ESCOLA VICTOR CATALÀ
PROJECTE D'ADEQUACIÓ D'ESPAIS EXTERIORS

Plànol: Escalles | Adreça : C. de la Font d'en Canyelles, 35 Plànol n.
ENDERROCS A-3: 1/200 Districte : Nous Barris A-1: 1/100 Data : 04 / 2022 EN-01
PLANTA GENERAL

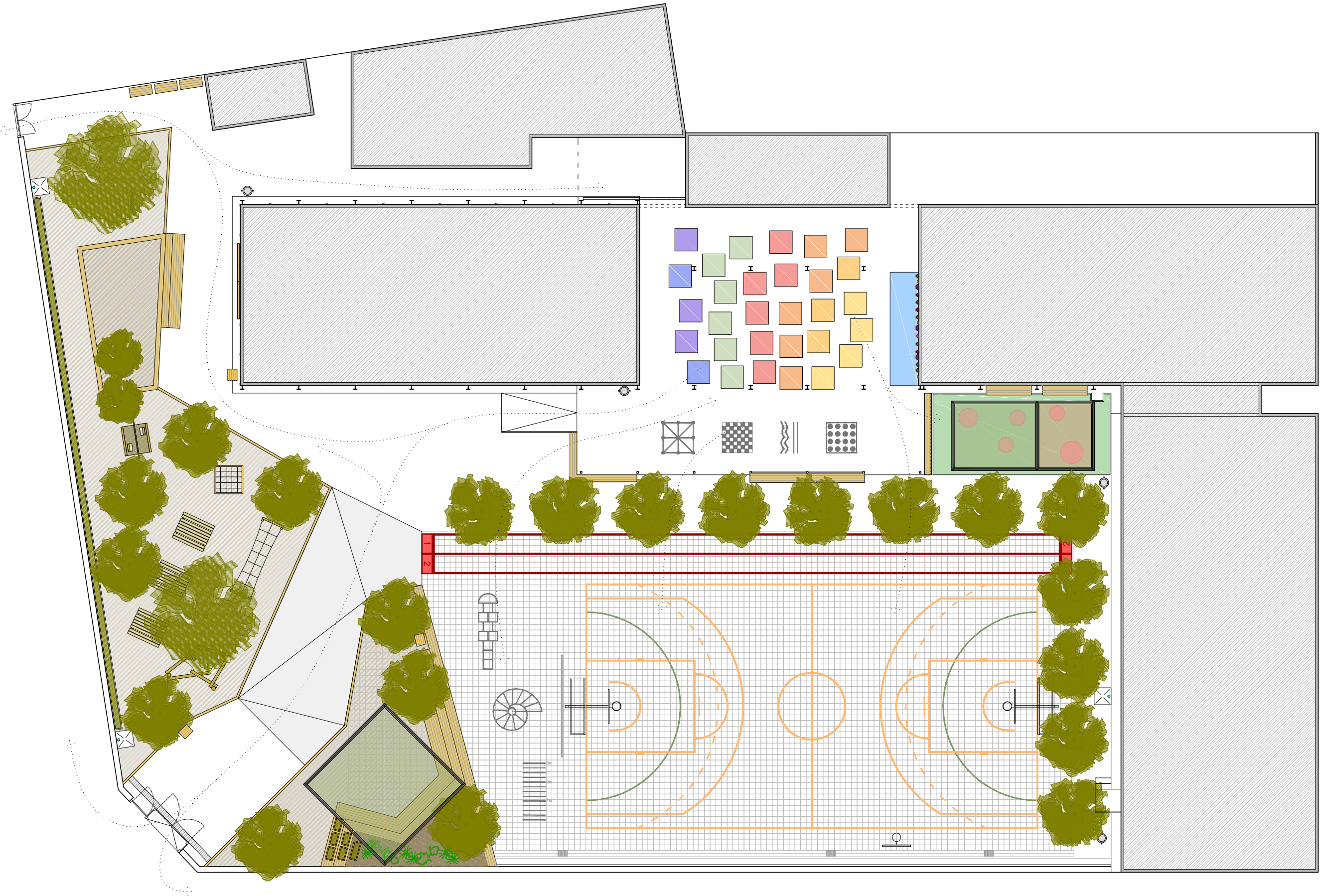

REDACTOR DEL PROJECTE:

CUIXART AMORÓS SLP arquitectes
 Marc Cuixart Goday / arq. coac 24889-4
 Luis Amorós Fernández / arq. coac 64902-3

ACTUALITZACIÓ 08 / 04 / 2022
 Revisat: M.Cuixart L.Amorós Dibuixat: M.Cuixart L.Amorós



ESCOLA VICTOR CATALÀ
PROJECTE D'ADEQUACIÓ D'ESPAIS EXTERIORS

Plànol: DESCRIPCIÓ ARQUITECTONICA PLANTA GENERAL
 Escales: A-3: 1/200 A-1: 1/200
 Adreça: C. de la Font d'en Canyelles, 35
 Districte: Nous Barris
 Data: 04 / 2022
 Plànol n. DG-01
 Direcció d'Equipaments Educatius

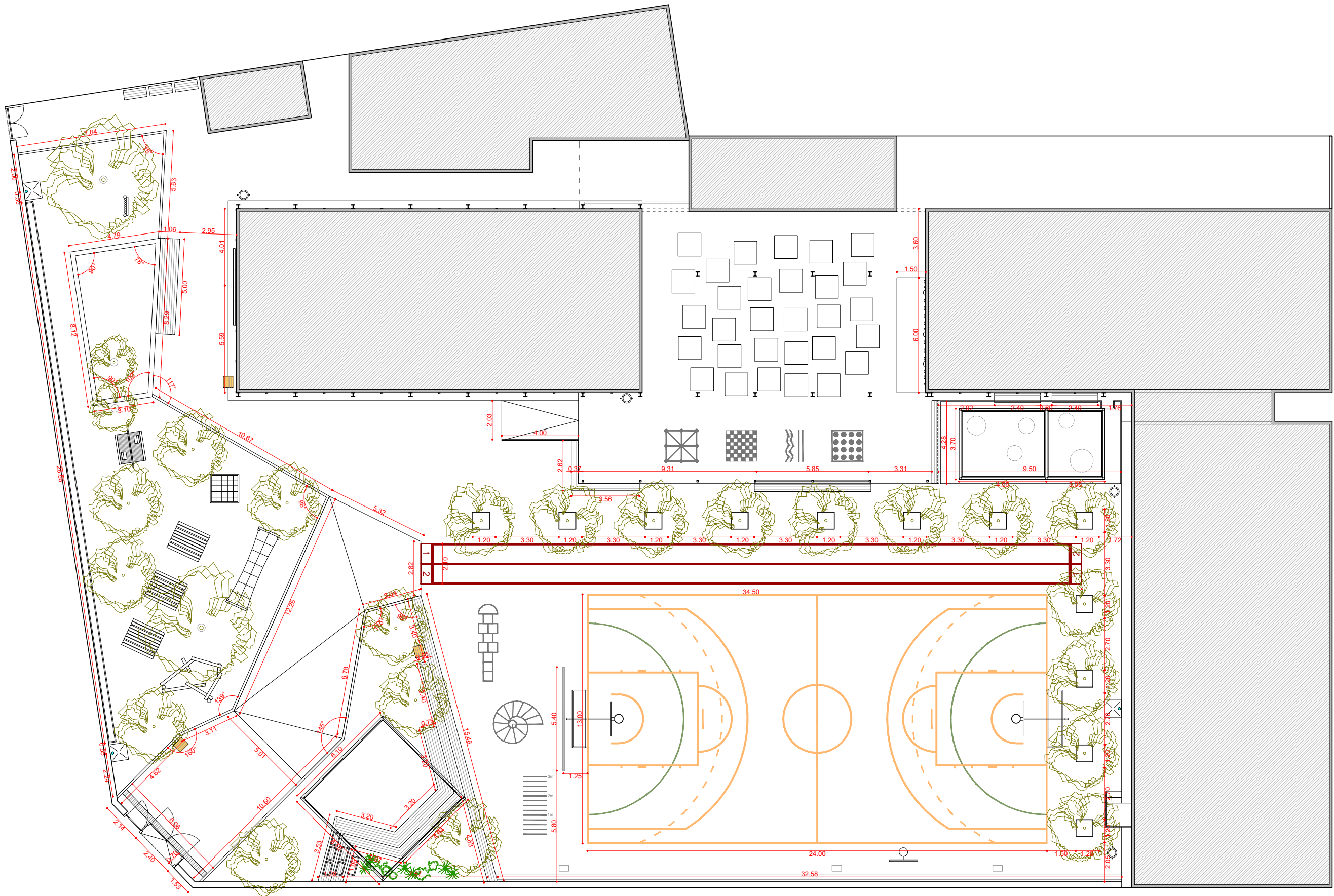

REDACTOR DEL PROJECTE:

CUIXART AMORÓS SLP arquitectes

Marc Cuixart Goday / arq. coac 24889-4
Luis Amorós Fernández / arq. coac 64902-3

ACTUALITZACIÓ 08 / 04 / 2022

Revisat: M.Cuixart L.Amorós Dibuixat: M.Cuixart L.Amorós



ESCOLA VICTOR CATALÀ
PROJECTE D'ADEQUACIÓ D'ESPAYS EXTERIORS

Plànol: DESCRIPCIÓ ARQUITECTONICA PLANTA GENERAL. COTES
Escales: A-3: 1/200 A-1: 1/200
Adreça: C. de la Font d'en Canyelles, 35
Districte: Nous Barris
Data: 04 / 2022
Plànol n. DG-02

Direcció d'Equipaments Educatius

LLEGENDA PAVIMENTACIÓ

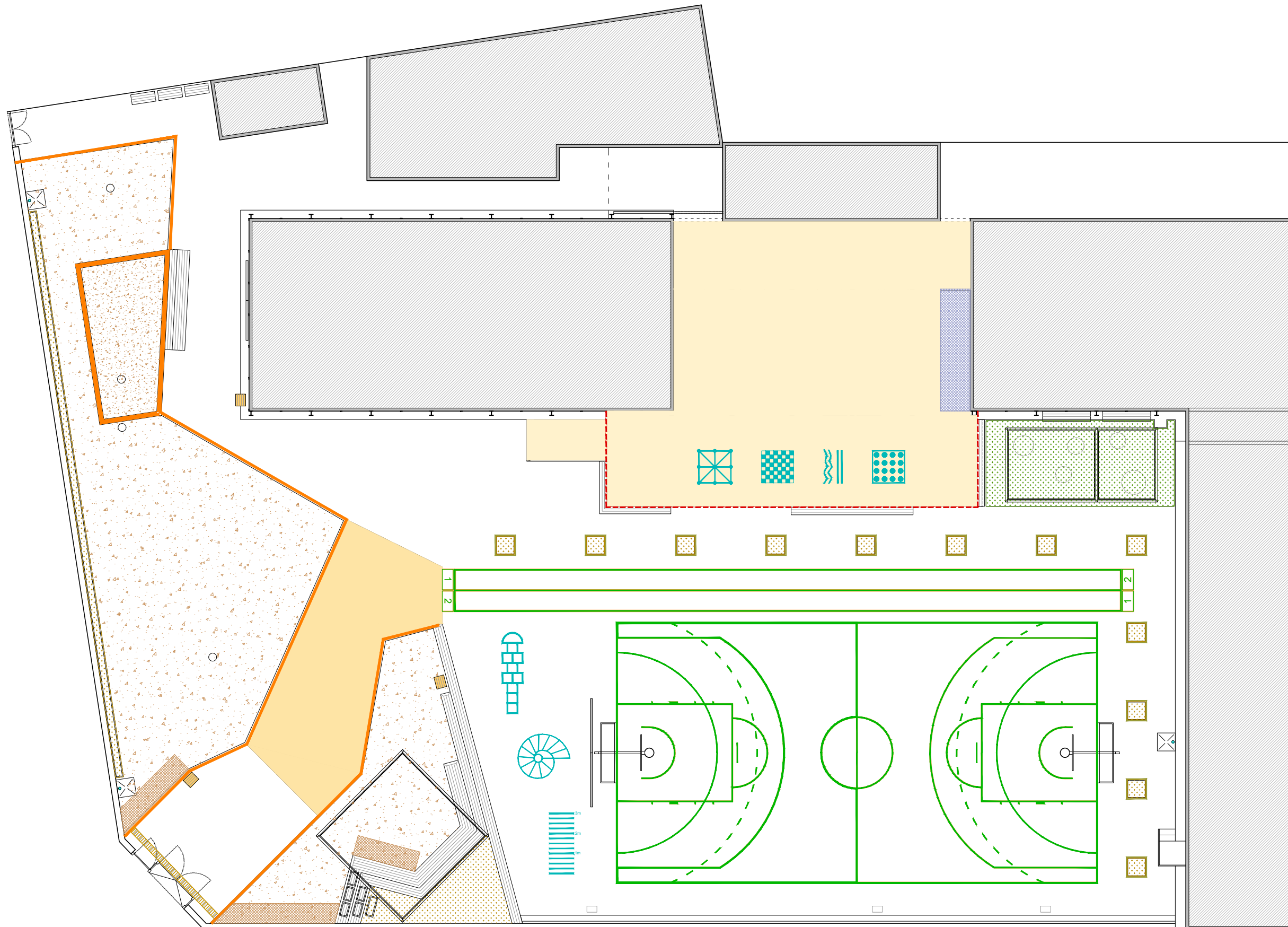

01.1 Paviment de sauló de 10cm de gruix amb una compactació al 95%.
Superfície total: 283,10 m²



02. Paviment de sorra sorra de platja garbellada i rentada, de granulometria 1-3mm cantell rodo, de 30cm. Formació de sorral. Superfície total: 26,45 m²

03.1 Vorada de fusta Ecotravessa de 22x12cm de secció, posada de cantell, fixada a cantell de solera amb barres d'acer corrugat de 12mm (Veure detall 01)
Longitud total: 64,06 m

03.2 Formació sorral amb vorada de fusta Ecotravessa, 3 unitats apilades de 22x12cm de secció, posada de cantell, fixada a cantell de solera amb barres d'acer corrugat de 12mm (Veure detall 01)
Longitud total: 23,35 m



04. Paviment terra vegetal per a plantació, escocells arbres i jardineres.
Superfície total: 21,14 m²



05. Formació de pous de grava per drenatge de zona permeable. Superfície total: 13,03 m² [profunditat a definir]

06. Premarcatge i pintat de pistes poliesportives amb pintura de poliuretà.
Pista basquet [13x24m].
Carrils atletisme [34.50x2.10m]
Longitud total: 311,19m

07. Pintat conjunt joc xarranca, escacs, twister i tres en ratlla amb resines acríliques.



08. Canal de recollida d'aigües pluvials de de formigó polímer de 200mm d'amplada i 100mm d'altura, sobre base de formigó en massa i reixa d'acer galvanitzat.
Longitud total: 6,10 m



09. Paviment de gespa artificial. Col.locada sobre paviment. Superfície total: 39,97 m²



10. Paviment de cautxú continu, format per una capa esmorteidora, realitzada amb SBR, de 40 mm gruix.
Superfície total: 9,60 m²



11. Morter autoanivellant. Superfície total: 228,76 m²
Peces de remat a pasos de porta:
Peça [80cm de pas]: 7un.
Peça [2.70cm de pas]: 2un.
Peça [1.55cm de pas]: 2un.



12. Paviment de formigó, acabat per definir. Superfície total: 68,53 m²



13 Col·locació d'anclatge de les peces del cantell 40-50cm. Longitud total: 28,14 m



14. Formació escosells amb xapa metàl·lica. e8mm
Longitud total: 48,00m

REDACTOR DEL PROJECTE:

CUIXART AMORÓS SLP arquitectes

Marc Cuixart Goday / arq. coac 24889-4
Luis Amorós Fernández / arq. coac 64902-3

ACTUALITZACIÓ 05 / 03 / 2023

Revisat: M.Cuixart L.Amorós Dibuixat: M.Cuixart L.Amorós



ESCOLA VICTOR CATALÀ PROJECTE D'ADEQUACIÓ D'ESPAYS EXTERIORS

Plànol:
PAVIMENTACIÓ
PLANTA GENERAL

Escales: A-3: 1/100 A-1: 1/200
Adreça: C. de la Font d'en Canyelles, 35
Districte: Nou Barris
Data: 03 / 2023







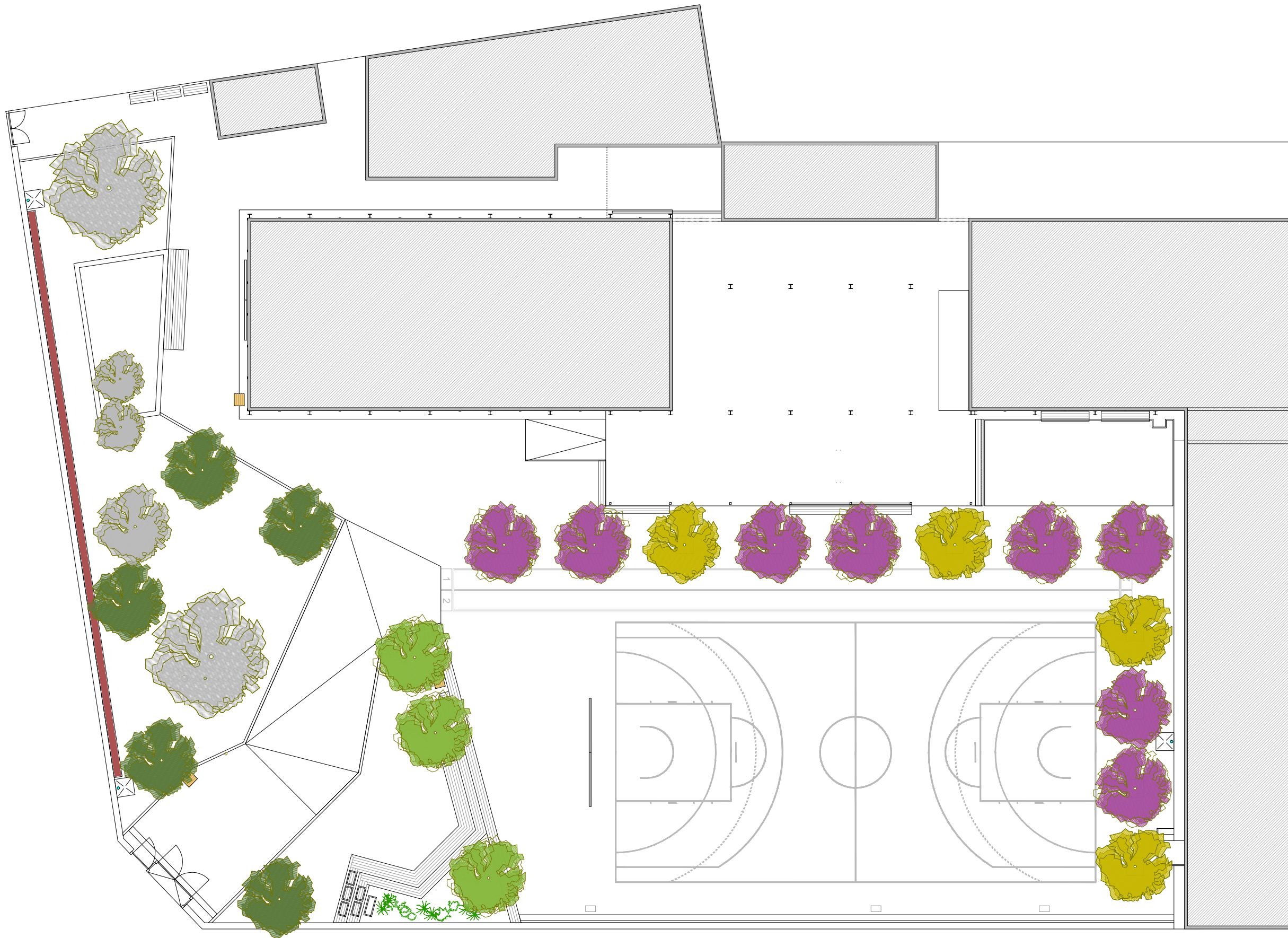



Plànol n.
PV-01

Direcció d'Equipaments Educatius





LLEGENDA ARBRAT

- 01. Arbre existent

- 02. Liquidambar styraciflua de perímetre de 35 a 35cm. Unitats totals: 8u.

- 03. Morus alba Fruitless perímetre de 30 a 35cm. Unitats totals: 3u.

- 04. Brachychiton populneus de perímetre de 30 a 35cm. Unitats totals: 4u.

- 05. Koelreuteria paniculata de perímetre de 30 a 35cm. Unitats totals: 5u.

- 07. Photinia fraseri, d'alçaria 100 a 125cm. Unitats totals: 120 u.

NOTA: Els arbres han d'acabar el seu cultiu durant un període mínim de 6 mesos en un cilindre vertical, desmuntable, en una paret formada per cons encarats cap a dins i cap a fora, sense superfícies planes. Cada un dels cons que apunten cap a fora, ha d'estar coronat per un orifici de 7mm de diàmetre de mitja, i amb un número d'orificis de 1300 per metre quadrat. El cilindre ha d'estar fabricat amb HDPE reciclat per garantir la seva reutilització per un període mínim de 7 anys. Els arbres s'entregaran amb un cepelló de fons de pla i costats verticals, embolicats amb xarpellera de filferro no galvanitzat llest per plantar, sense cap residu plàstic. L'embolcall en xarpellera tindrà un mínim de 2 finestres per ensenyar les puntes de les arrels i l'absència d'arrels espiralitzades o estrangulades.

NOTA: Excavació per plantar arbres : 0,4m³ per arbres. (0,80x0,80x0,60 de profunditat)

REDACTOR DEL PROJECTE:

CUIXART AMORÓS SLP arquitectes

Marc Cuixart Goday / arq. coac 24889-4
 Luis Amorós Fernández / arq. coac 64902-3

ACTUALITZACIÓ 05 / 03 / 2023

Revisat: M.Cuixart L.Amorós Dibuixat: M.Cuixart L.Amorós



ESCOLA VICTOR CATALÀ
 PROJECTE D'ADEQUACIÓ D'ESPAYS EXTERIORS

Plànol: VEGETACIÓ
 PLANTA GENERAL. COTES

Escalas: A-3: 1/100 A-1: 1/200 Adreça: C. de la Font d'en Canyelles, 35 Districte: Nou Barris Data: 03 / 2023 Plànol n. VG-01

Direcció d'Equipaments Educatius

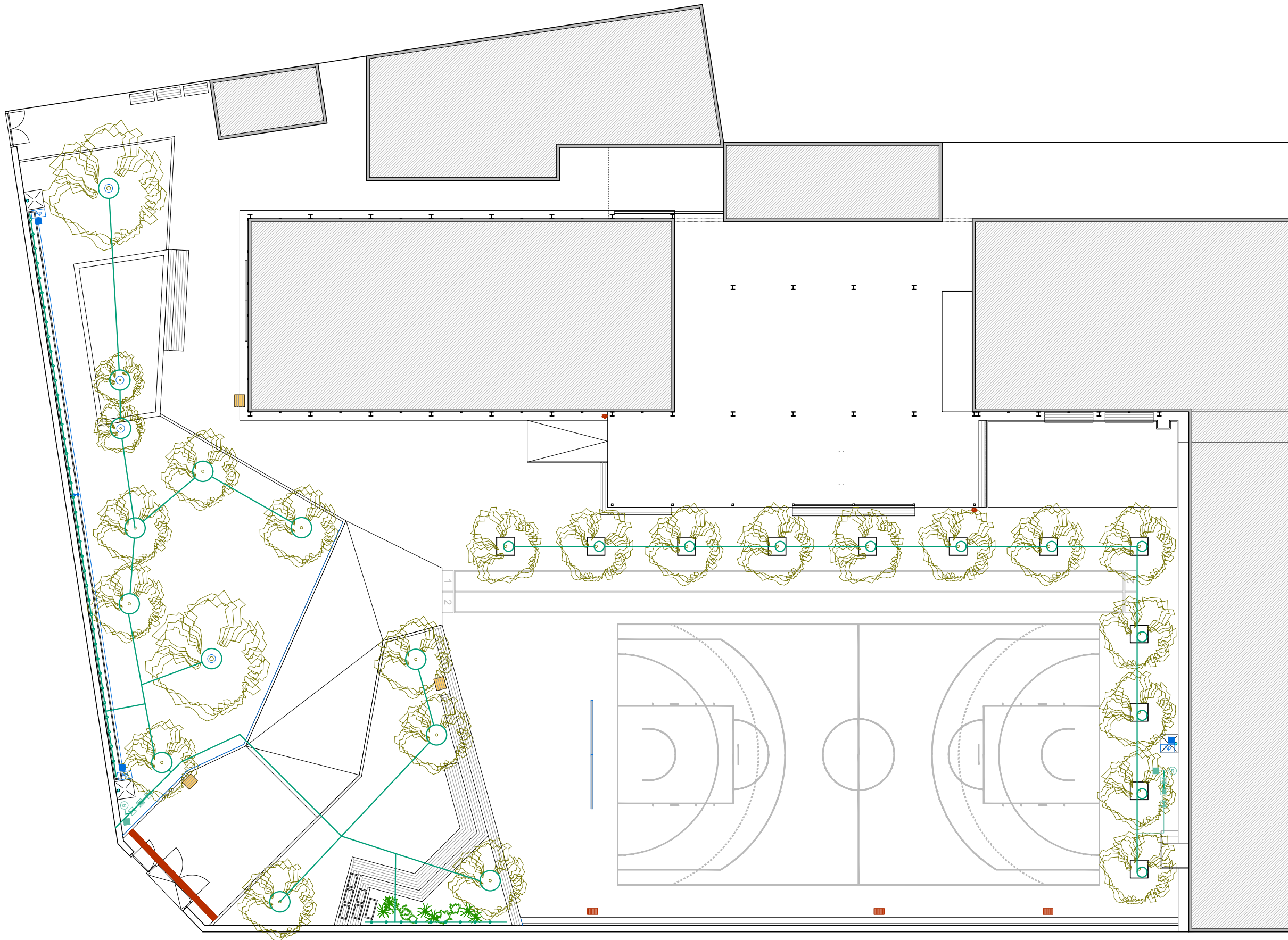

LLEGGENDA SANEJAMENT

- Canal de formigó polímer amb reixa galvanitzada. Longitud total: 46,71m
- Connexió a col·lector existent, amb tub de PVC Ø110. (Comprobar en obra la situació de xarxa existent).
- Nous baixants d'evacuació d'aigües cobert porxo.

LLEGGENDA AIGUA POTABLE

- Tub de polietilè PE 80 de 40mm reforçat. Longitud: 110,06m
- Arqueta de polipropilè de 54x38x32 i tapa amb vàlvula de peu de llautó de 1". Unitats totals: 5u
- Ap Aixeta GROHE® mod. Euroeco Cosmopolitan T + Pica col·lectiva de Roca model Acces 100*45 cm. Unitats totals: 4
- R Boca de Reg. Unitats totals: 1u

LLEGGENDA REG

- Tub de polietilè PE 80 de 25mm reforçat. Longitud: 220,18m
- Grup de electrovàlvula, comptador i clau antiretorn. Unitats totals: 1u
- Clau de pas composta. Unitats totals: 2u
- Arqueta de formigó 40X40mm amb tapa de fosa amb vàlvula de peu de llautó de 1". Unitats totals: 1u
- Anella de tub de polietilè de 16mm amb sistemes de degoteig per a reg d'arbrat. Longitud total: 21u
- Línia de tub de polietilè de 16mm amb sistema de degoteig per a reg lineal. Longitud total: 70,59m

REDACTOR DEL PROJECTE:

CUIXART AMORÓS SLP arquitectes

Marc Cuixart Goday / arq. coac 24889-4
Luis Amorós Fernández / arq. coac 64902-3

ACTUALITZACIÓ 05 / 03 / 2023

Revisat: M.Cuixart L.Amorós | Dibuixat: M.Cuixart L.Amorós



ESCOLA VICTOR CATALÀ

PROJECTE D'ADEQUACIÓ D'ESPAIS EXTERIORS

Plànol: INSTAL·LACIONS PLANTA GENERAL | **Escales:** A-3: 1/100 | A-1: 1/200 | **Adreça:** C. de la Font d'en Canyelles, 35 | **Districte:** Nou Barris | **Data:** 03 / 2023 | **Plànol n.:** IN- 01

Direcció d'Equipaments Educatius

JOCES I MOBILIARI

REDACTOR DEL PROJECTE:

CUIXART AMORÓS SLP arquitectes

Marc Cuixart Goday / arq. coac 24889-4
Luis Amorós Fernández / arq. coac 64902-3

20 / 03 / 2023



ESCOLA VICTOR CATALÀ
PROJECTE D'ADEQUACIÓ D'ESPAIS EXTERIORS

Direcció d'Equipaments Educatius

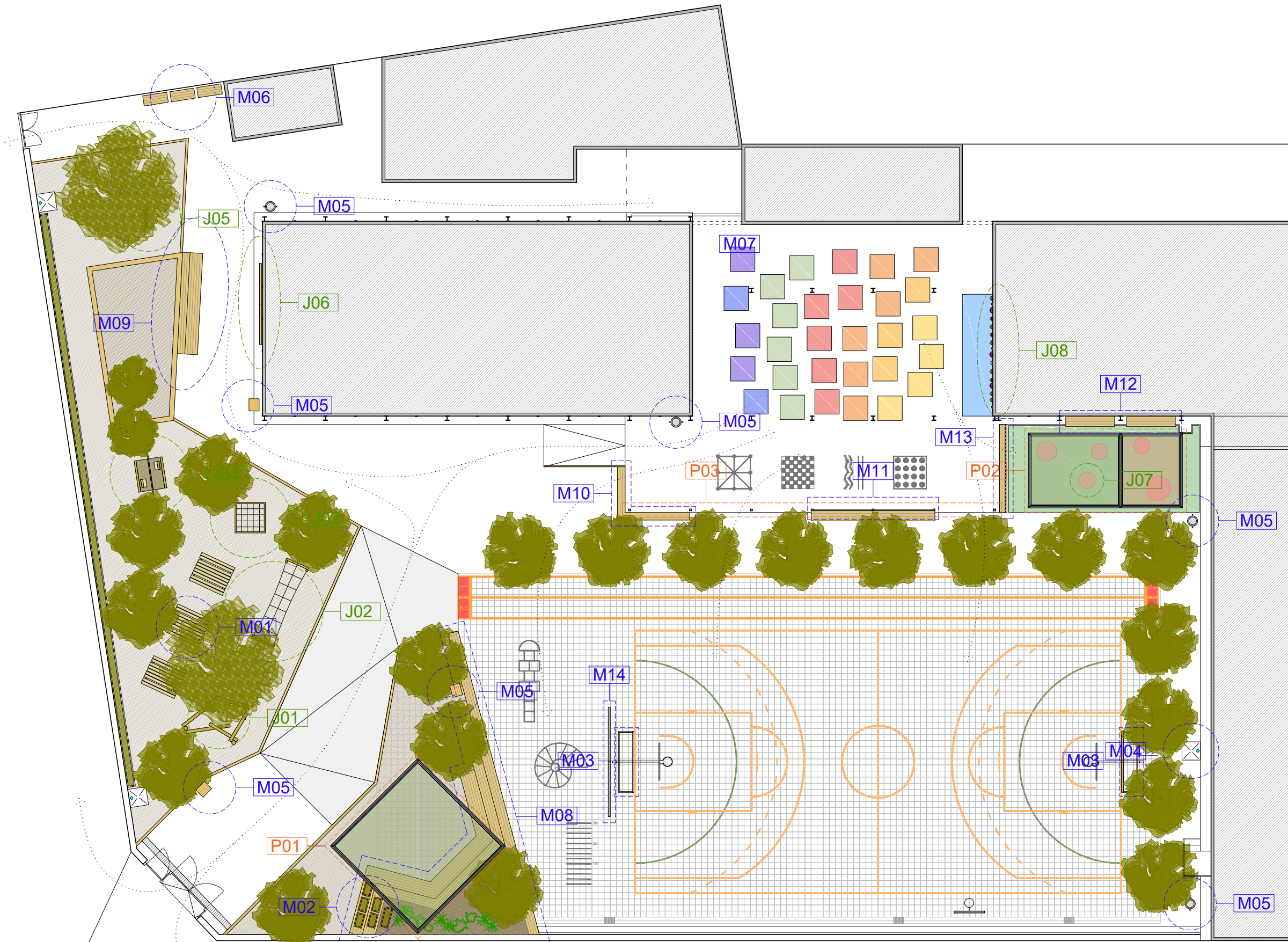

LLEENDA MOBILIARI

- Mobiliari
- M01. Tauler exterior
 - M02. Jardineres reubicades.
 - M03. Porteria/canasta
 - M04. Fonts de paret
 - M05. Papereres
 - M06. Caixa gran exterior
 - M07. Panells acústics
 - M08. Banc de fusta àgora. Veure detall

- 3u. M09. Banc/àgora muret sorral. Veure detall
- 6u. M10. Graó de fusta. Vuere detall
- 2u. M11. Banc sobre plataforma. Vuere detall
- 1u. M12. Banc sobre graó. Vuere detall
- 3u. M13. Graó de fusta. Vuere detall
- 3u. M14. Tanca darrere porteria.
- 40u. Validar amb l'escola la seva col.locació
- 1u.

- Jocs
- 1u. J01. Circuit 4 balancins taulons
 - 1u. J02. Pont de corda
 - 2u. J03. Estructura cub
 - 2u. J04. Caseta per amagarse
 - 1u. J05. Xilòfon de canonades
 - 2u. J06. Pissarra exterior
 - 5u. J07. Cercles cautxú
 - 1u. J08. Circuit de la sargantana

- Pèrgola
- 1u. P01. Tendal tèxtil amb estructura tubular. Veure plànol detall
 - 1u. P02. Tendal tèxtil amb estructura tubular. Veure plànol detall
 - 12u. P03. Persianes barcelona porxada

REDACTOR DEL PROJECTE:

CUIXART AMORÓS SLP arquitectes

Marc Cuixart Goday / arq. coac 24889-4
Luis Amorós Fernández / arq. coac 64902-3

ACTUALITZACIÓ 05 / 03 / 2023

Revisat: M.Cuixart L.Amorós Dibuixat: M.Cuixart L.Amorós



ESCOLA VICTOR CATALÀ PROJECTE D'ADEQUACIÓ D'ESPAYS EXTERIORS

Plànol:
PAVIMENTACIÓ
PLANTA GENERAL

Escales: A-3: 1/200, A-1: 1/100
Adreça: C. de la Font d'en Canyelles, 35
Districte: Nous Barris
Data: 03 / 2023

Plànol n.
MB-01

Direcció d'Equipaments Educatius

J01 - CIRCUÏT DE 4 BALANCINS AMB TAULONS

Material per al circuit de 4 balancins fets de tauló per a jocs d'equilibri i moviment.

UNITATS: 1



J02 - PONT AMB CORDA PER EQUILIBRI

Pont amb corda per la pràctica de l'equilibri (ús individual).

Mides: 430 cm de llarg

UNITATS: 1



J03 - ESTRUCTURA CUB TABER

Estructura cúbica d'equilibri amb cordes i barres d'acer inoxidable.

Mides: 150x150x160 cm

UNITATS: 1



J04 - JOC TIPUS "CABANA" DE MILANTA

Cabana de fusta amb teulada a dues aigües.

UNITATS: 1



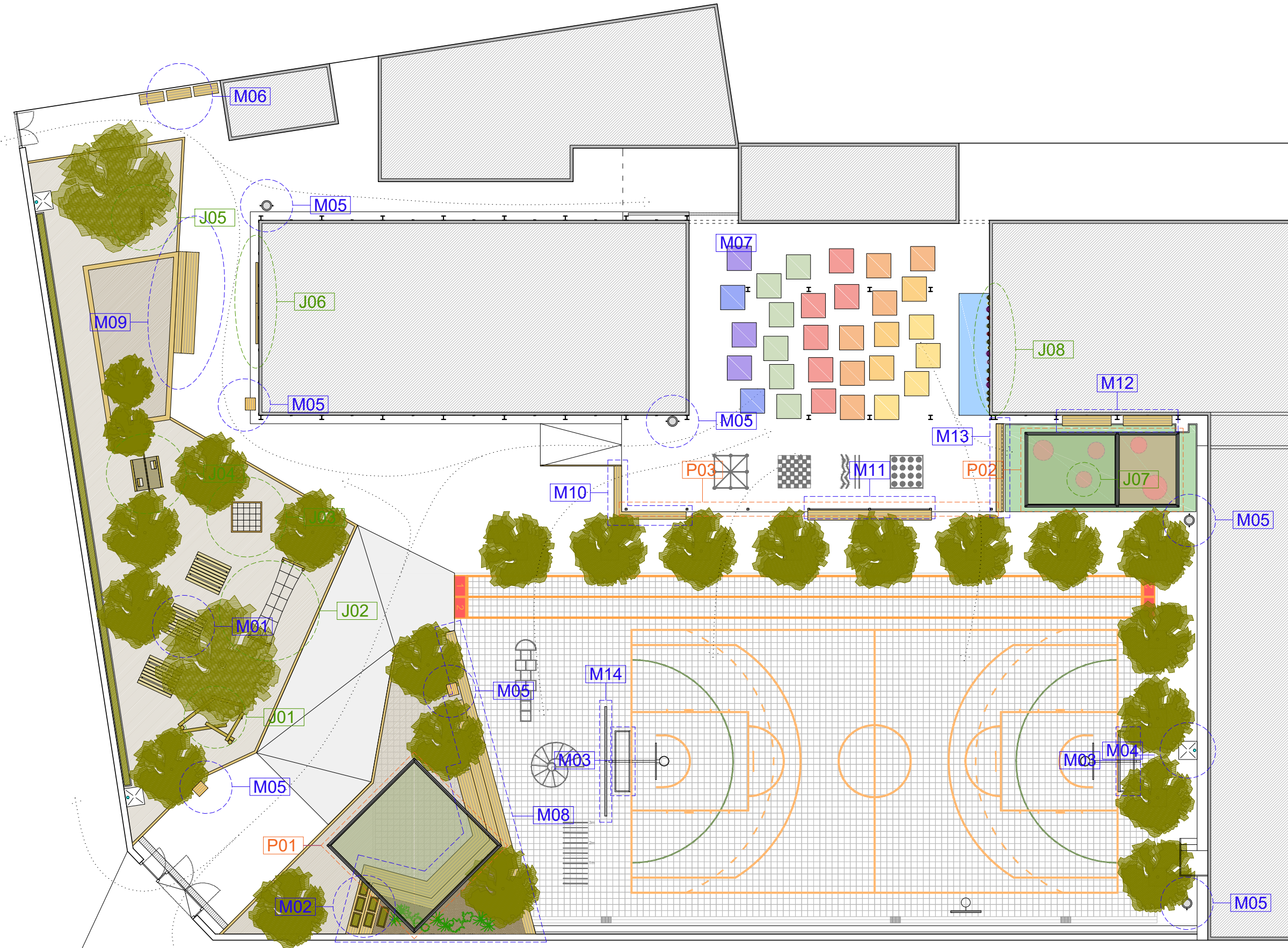

LLEENDA MOBILIARI

- | | | | |
|---|--|--|--|
| <p>Mobiliari</p> <ul style="list-style-type: none"> M01. Tauler exterior M02. Jardineres reubicades. M03. Porteria/canasta M04. Fonts de paret M05. Papereres M06. Caixa gran exterior M07. Panells acústics M08. Banc de fusta àgora. Veure detall | <ul style="list-style-type: none"> 3u. M09. Banc/àgora muret sorral. Veure detall 6u. M10. Graó de fusta. Vuere detall 2u. M11. Banc sobre plataforma. Vuere detall 1u. M12. Banc sobre graó. Vuere detall 3u. M13. Graó de fusta. Vuere detall 3u. M14. Tanca darrere porteria. 40u. Validar amb l'escola la seva col.locació 1u. | <p>Jocs</p> <ul style="list-style-type: none"> 1u. J01. Circuit 4 balancins taulons 1u. J02. Pont de corda 2u. J03. Estructura cub 2u. J04. Caseta per amagarse 1u. J05. Xilòfon de canonades 2u. J06. Pissarra exterior 5u. J07. Cercles cautxú 1u. J08. Circuit de la sargantana | <p>Pèrgola</p> <ul style="list-style-type: none"> 1u. P01. Tendal tèxtil amb estructura tubular. Veure plànol detall 1u. P02. Tendal tèxtil amb estructura tubular. Veure plànol detall 12u. P03. Persianes barcelona porxada |
|---|--|--|--|

REDACTOR DEL PROJECTE:

CUIXART AMORÓS SLP arquitectes

Marc Cuixart Goday / arq. coac 24889-4
Luis Amorós Fernández / arq. coac 64902-3

ACTUALITZACIÓ 05 / 03 / 2023

Revisat: M.Cuixart L.Amorós Dibuixat: M.Cuixart L.Amorós



ESCOLA VICTOR CATALÀ
PROJECTE D'ADEQUACIÓ D'ESPAYS EXTERIORS

Plànol: PAVIMENTACIÓ PLANTA GENERAL

Escales: A-3: 1/200 Adreça: C. de la Font d'en Canyelles, 35 Plànol n. MB-02
A-1: 1/100 Districte: Nous Barris Data: 03 / 2023

Direcció d'Equipaments Educatius

J05 - XILÒFON DE CANONADES

Una estructura musical descontextualitzada del seu ús habitual.

Mides: 140 X100cm

UNITATS: 1



J06 - PISSARRA PER A EXTERIORS

Mides: 200 x 90 cm

UNITATS: 2



J07 - CERCLES EMERGENTS AL CAUTXÚ

Diversos cercles emergents al cautxú.

Mides: D100cm/150cm

UNITATS: 5



J08 - CIRCUIT DE LA SARGANTANA

El circuit de la Sargantana és un grimpador horitzontal

Mides: 8 m de llargada

UNITATS: 1



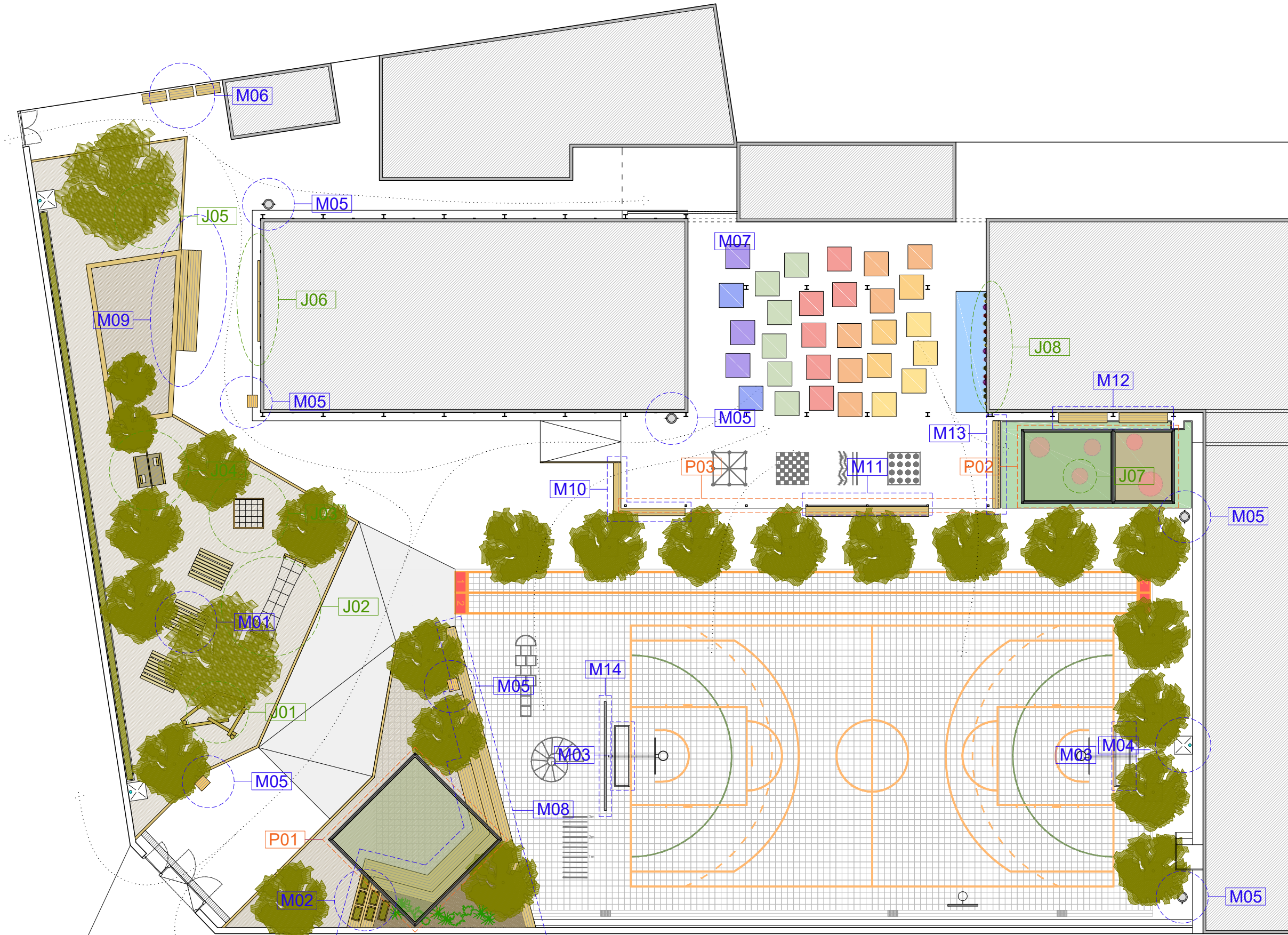

M01 - TAULA D'EXTERIOR 6-12 ANYS

Taula amb bancs de fusta

Mides: 120 x 60 x 70 cm (40 cm alçada de banc)

UNITATS: 3

M03 - PORTERIA/CANASTA

Conjunt de porteries per a jugar a futbol i bàsquet fabricat en acer galvanitzat.

UNITATS: 2

M04 - PUNT DE CONSUM D'AIGUA

Font composta per pila de pedra blanca i aixeta INOX amb temporitzador. Alçada aixeta 50cm- 70cm.

Instal·lació de subministrament i desaguà vista. Conducció de desaguà a la reixa d'evacuació més propera.

UNITATS: Pila 3u. Aixeta: 3u.

M04a

Font composta per pila de pedra blanca i aixeta INOX amb temporitzador. La pila es subjectarà a la paret existent mitjançant perfils en L.

M04b

Font composta per pila de pedra blanca i aixeta INOX amb temporitzador.

Part superior rematada amb pedra de Sant Viçens o similar. Frontal sobre pica enrajolat.

Mur de totxana de 10cm ancorat a barana existent amb barilles metàl·liques. Per anar arrebossat i pintat.

Ancoratge pica a mur de totxana mitjançant dos perfils en L.

Conducció de l'aigua a la reixeta.

Tub PVC Ø40mm. Forrat amb tub inox Ø60mm

LLEENDA MOBILIARI

- | | | | |
|--|--|--|---|
| <p>Mobiliari</p> <ul style="list-style-type: none"> M01. Tauler exterior 3u. M02. Jardineres reubicades. 6u. M03. Porteria/canasta 2u. M04. Fonts de paret 1u. M05. Papereres 3u. M06. Caixa gran exterior 3u. M07. Panells acústics 40u. M08. Banc de fusta àgora. Veure detall 1u. | <ul style="list-style-type: none"> M09. Banc/àgora muret sorral. Veure detall 1u. M10. Graó de fusta. Vuere detall 1u. M11. Banc sobre plataforma. Vuere detall 2u. M12. Banc sobre graó. Vuere detall 2u. M13. Graó de fusta. Vuere detall 1u. M14. Tanca darrere porteria. 2u. | <p>Jocs</p> <ul style="list-style-type: none"> J01. Circuit 4 balancins taulons 1u. J02. Pont de corda 1u. J03. Estructura cub 1u. J04. Caseta per amagarse 2u. J05. Xilòfon de canonades 1u. J06. Pissarra exterior 2u. J07. Cercles cautxú 5u. J08. Circuit de la sargantana 1u. | <p>Pèrgola</p> <ul style="list-style-type: none"> P01. Tendal tèxtil amb estructura tubular. Veure plànol detall 1u. P02. Tendal tèxtil amb estructura tubular. Veure plànol detall 1u. P03. Perssianes barcelona porxada 12u. |
|--|--|--|---|

REDACTOR DEL PROJECTE:

CUIXART AMORÓS SLP arquitectes

Marc Cuixart Goday / arq. coac 24889-4
Luis Amorós Fernández / arq. coac 64902-3

ACTUALITZACIÓ 05 / 03 / 2023

Revisat: M.Cuixart L.Amorós Dibuixat: M.Cuixart L.Amorós

Consorci d'Educació de Barcelona
Generalitat de Catalunya
Ajuntament de Barcelona

ESCOLA VICTOR CATALÀ
PROJECTE D'ADEQUACIÓ D'ESPAYS EXTERIORS

Plànol: PAVIMENTACIÓ PLANTA GENERAL

Escales: A-3: 1/200 A-1: 1/100

Adreça: C. de la Font d'en Canyelles, 35
Districte: Nous Barris
Data: 03 / 2023

Plànol n. MB-03

Direcció d'Equipaments Educatius

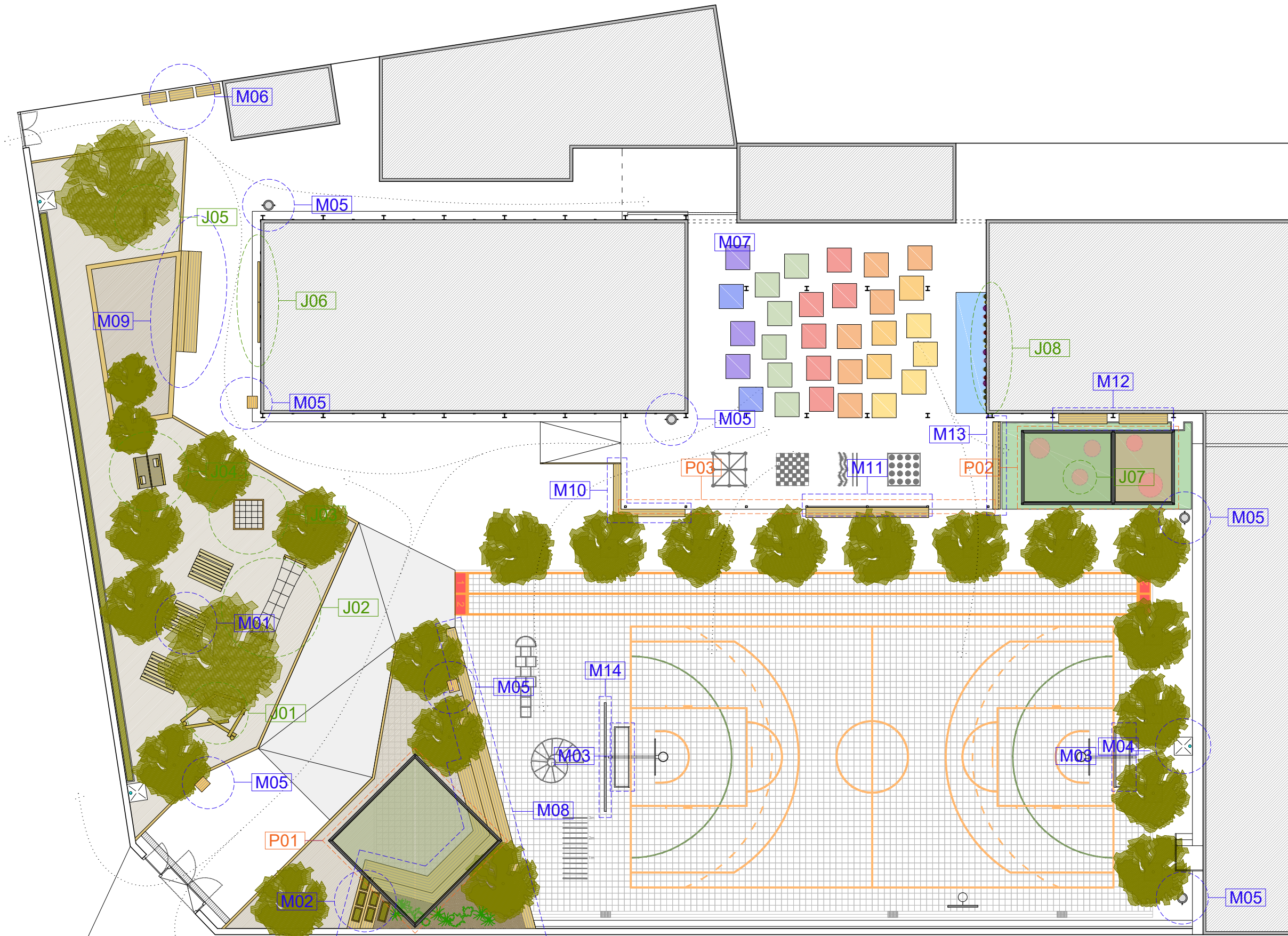

LLEENDA MOBILIARI

- Mobiliari
- M01. Tauler exterior
 - M02. Jardineres reubicades.
 - M03. Porteria/canasta
 - M04. Fonts de paret
 - M05. Papereres
 - M06. Caixa gran exterior
 - M07. Panells acústics
 - M08. Banc de fusta àgora. Veure detall

- 3u. M09. Banc/àgora muret sorral. Veure detall
- 6u. M10. Graó de fusta. Vuere detall
- 2u. M11. Banc sobre plataforma. Vuere detall
- 1u. M12. Banc sobre graó. Vuere detall
- 3u. M13. Graó de fusta. Vuere detall
- 3u. M14. Tanca darrere porteria.
- 40u. Validar amb l'escola la seva col.locació
- 1u.

- Jocs
- 1u. J01. Circuit 4 balancins taulons
 - 1u. J02. Pont de corda
 - 2u. J03. Estructura cub
 - 2u. J04. Caseta per amagarse
 - 1u. J05. Xilòfon de canonades
 - 2u. J06. Pissarra exterior
 - 5u. J07. Cercles cautxú
 - 1u. J08. Circuit de la sargantana

- Pèrgola
- 1u. P01. Tendal tèxtil amb estructura tubular. Veure plànol detall
 - 1u. P02. Tendal tèxtil amb estructura tubular. Veure plànol detall
 - 1u. P03. Persianes barcelona porxada
 - 12u.



REDACTOR DEL PROJECTE:

CUIXART AMORÓS SLP arquitectes

Marc Cuixart Goday / arq. coac 24889-4
Luis Amorós Fernández / arq. coac 64902-3

ACTUALITZACIÓ 05 / 03 / 2023

Revisat: M.Cuixart L.Amorós Dibuixat: M.Cuixart L.Amorós



ESCOLA VICTOR CATALÀ
PROJECTE D'ADEQUACIÓ D'ESPAYS EXTERIORS

Plànol: PAVIMENTACIÓ PLANTA GENERAL

Escales: A-3: 1/200 A-1: 1/100

Adreça: C. de la Font d'en Canyelles, 35

Districte: Nous Barris

Data: 03 / 2023

Plànol n. MB-04

Direcció d'Equipaments Educatius

M05 - PAPERERA PER EXTERIOR

Paperera de fusta

Mides: 60 x 50 x 100 cm

UNITATS: 3



M05 - PAPERERA EXTERIOR EXISTENT

Paperera fabricada amb cubeta abatible d'acer, amb dues franges de forats.

Mides: D40cm

UNITATS: 4



M05 - GRAN CAIXA PER EXTERIOR AMB TAPA

Sol.lució per endreçar el pati.

Mides: 100 x 40 x 40 cm

UNITATS: 3



M07 - PANELLS ACÚSTICS

Panells per a absorbir el so de dins el porxo.

Mides: 120 x120 cm

UNITATS: 30



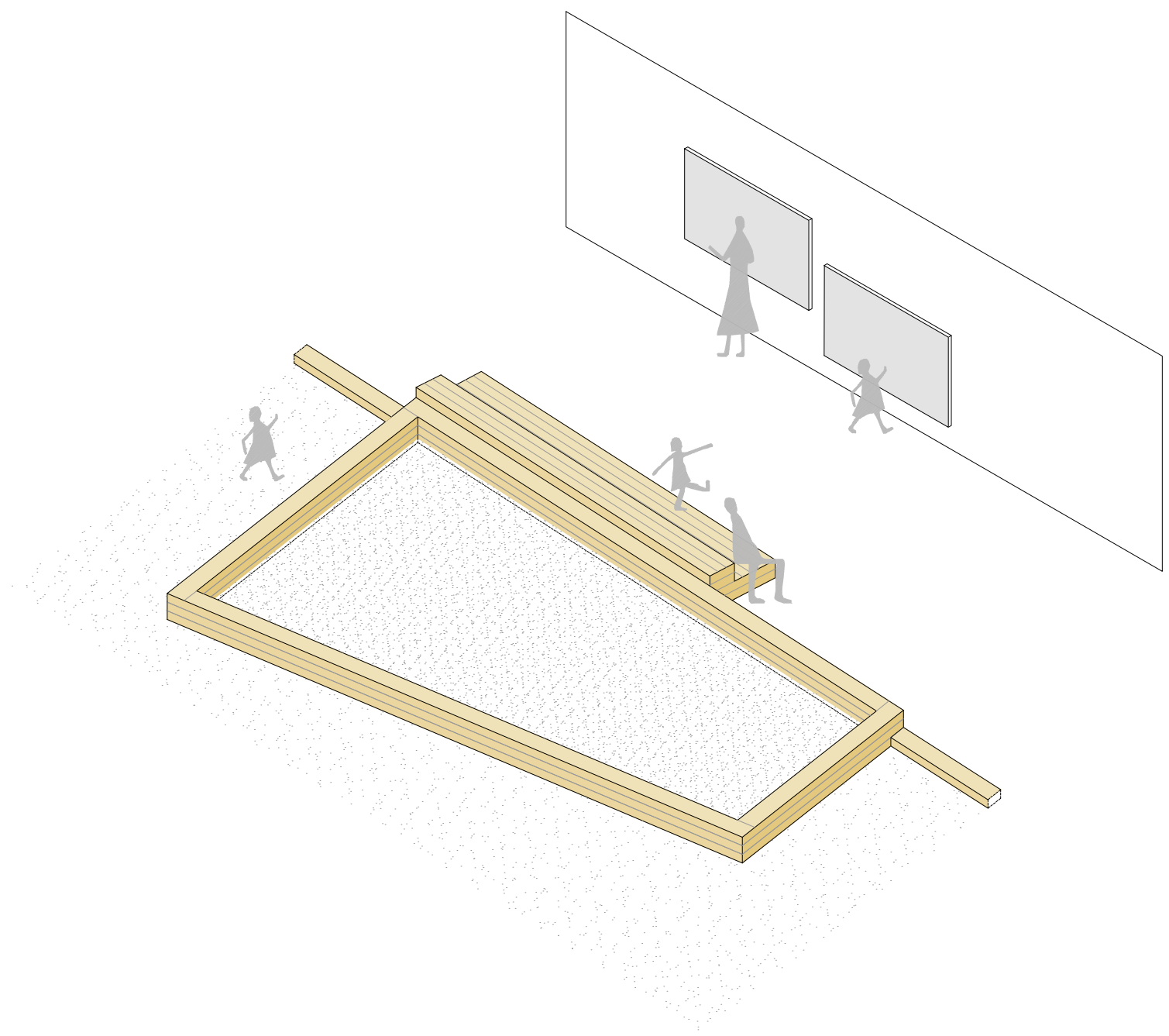
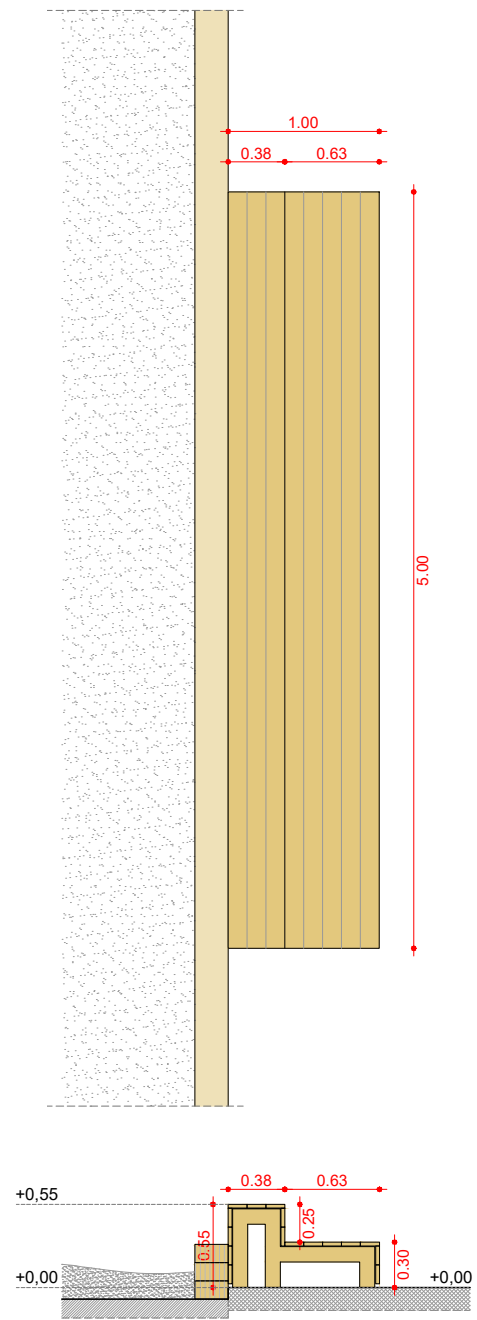

M09. BANC DE FUSTA

REDACTOR DEL PROJECTE:

CUIXART AMORÓS SLP arquitectes

Marc Cuixart Goday / arq. coac 24889-4
Luis Amorós Fernández / arq. coac 64902-3

ACTUALITZACIÓ 05 / 03 / 2023

Revisat: M.Cuixart L.Amorós Dibuixat: M.Cuixart L.Amorós



ESCOLA VICTOR CATALÀ
PROJECTE D'ADEQUACIÓ D'ESPAYS EXTERIORS

Plànol: MOBILIARI I JOCS Escala: A-3: 1/50 Adreça: C. de la Font d'en Canyelles, 35 Plànol n. M09- BANC DE FUSTA A-1: 1/25 Data: 03 / 2023 MB-05

Direcció d'Equipaments Educatius



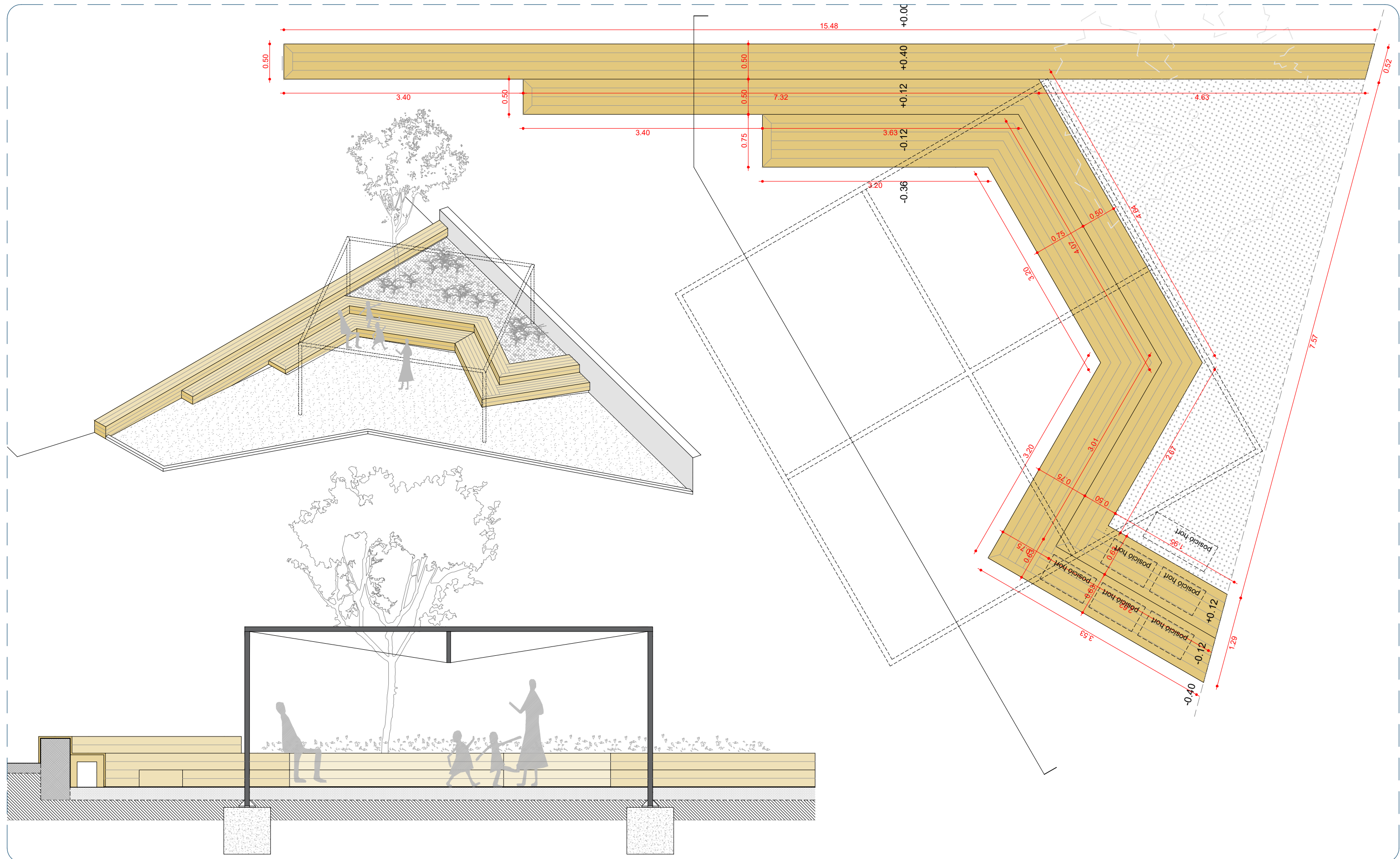

M08. BANC DE FUSTA - ÀGORA

REDACTOR DEL PROJECTE:

CUIXART AMORÓS SLP arquitectes

Marc Cuixart Goday / arq. coac 24889-4
Luis Amorós Fernández / arq. coac 64902-3

ACTUALITZACIÓ 05 / 03 / 2023

Revisat: M.Cuixart L.Amorós Dibuixat: M.Cuixart L.Amorós



ESCOLA VICTOR CATALÀ
PROJECTE D'ADEQUACIÓ D'ESPAYS EXTERIORS

Plànol: MOBILIARI MO8- BANC DE FUSTA ÀGORA
Escala: A-3: 1/50 A-1: 1/25
Adreça: C. de la Font d'en Canyelles, 35
Districte: Nous Barris
Data: 03 / 2023

Direcció d'Equipaments Educatius

Plànol n. MB-06

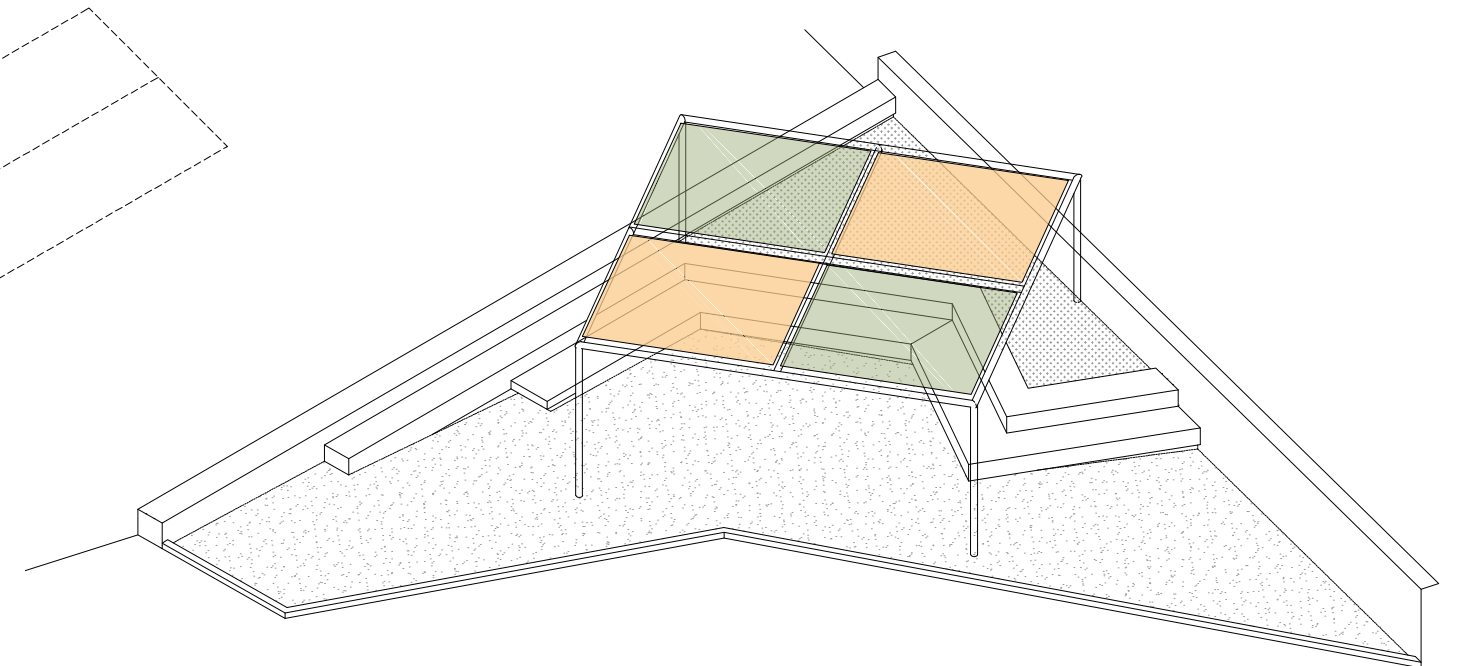
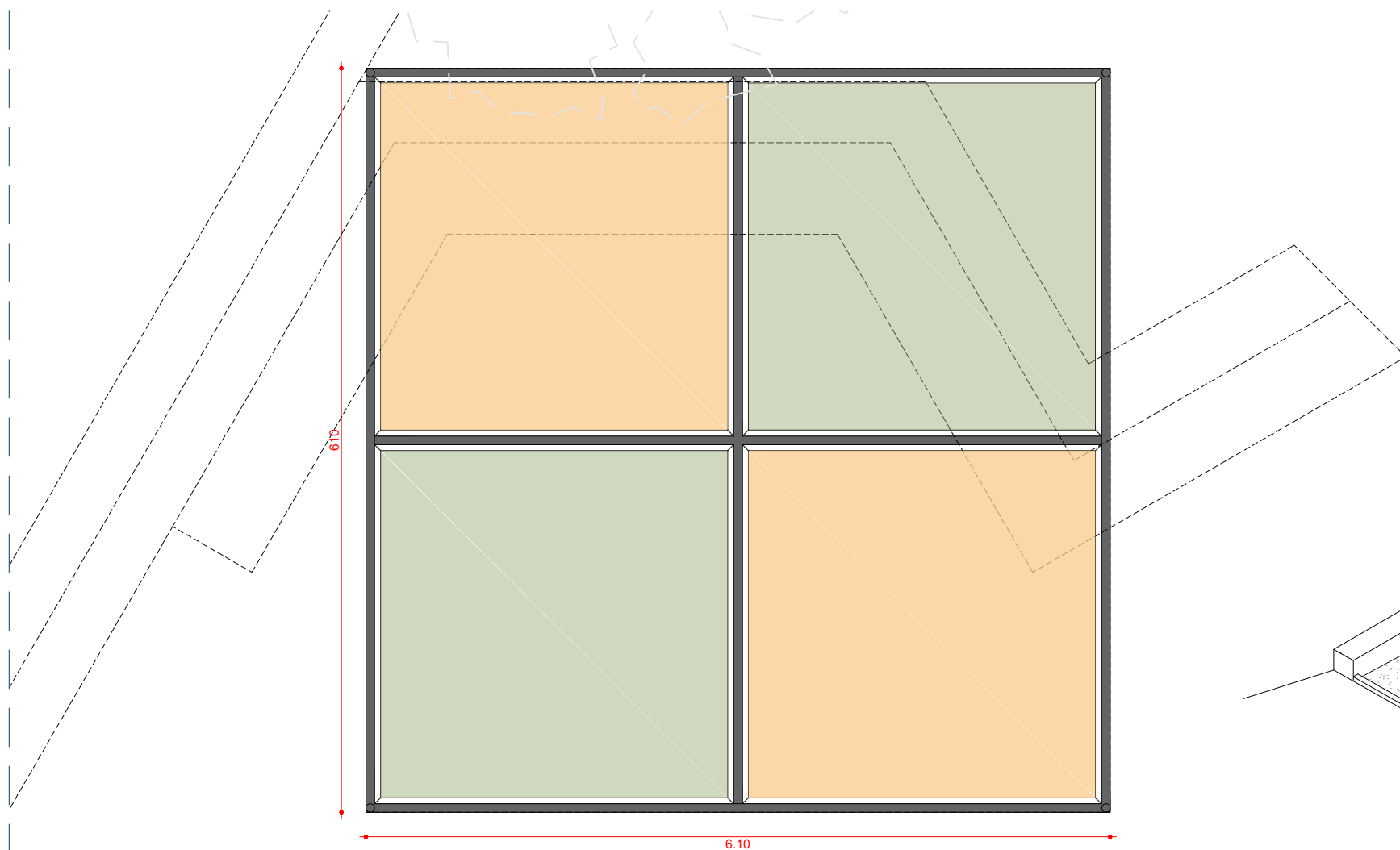
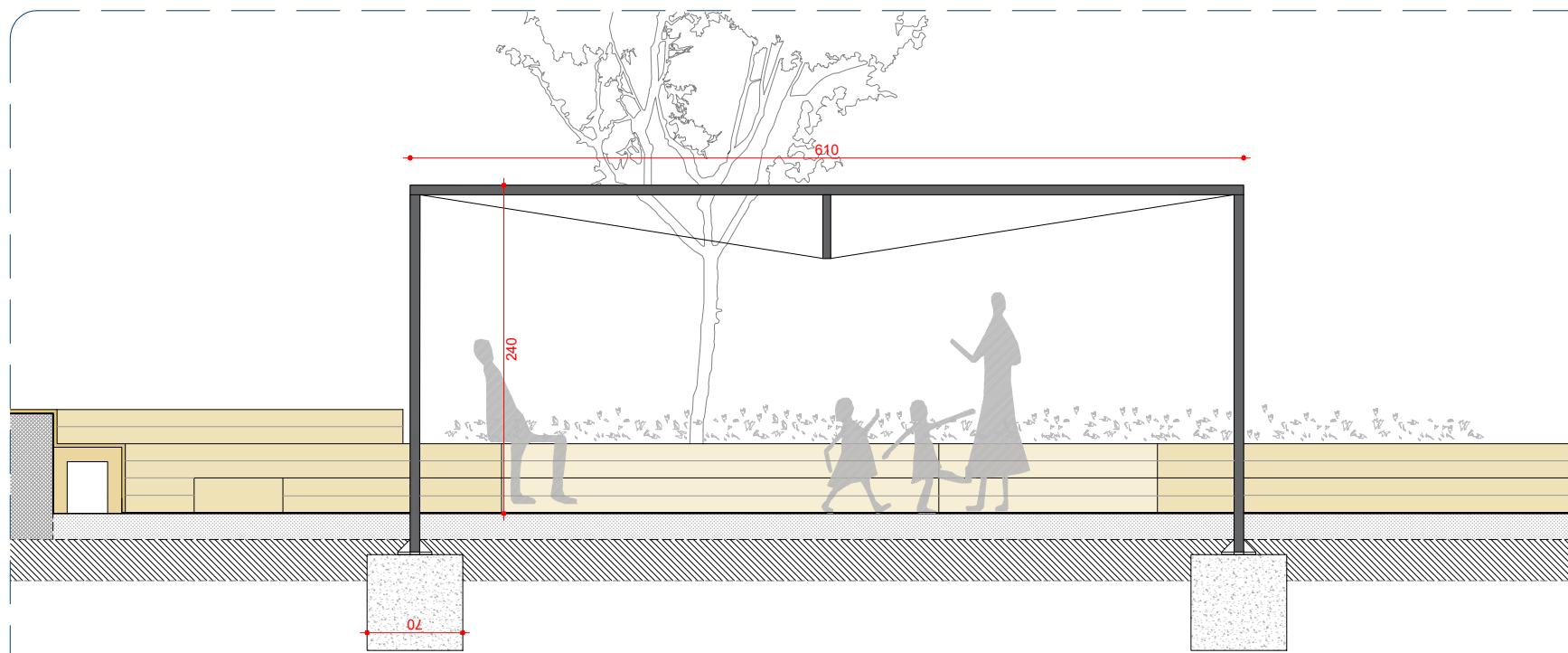

P01. TENDAL TÈXIL AMB ESTRUCTURA TUBULAR

REDACTOR DEL PROJECTE:

CUIXART AMORÓS SLP arquitectes

Marc Cuixart Goday / arq. coac 24889-4
Luis Amorós Fernández / arq. coac 64902-3

ACTUALITZACIÓ 05 / 03 / 2023

Revisat: M.Cuixart L.Amorós Dibuixat: M.Cuixart L.Amorós



ESCOLA VICTOR CATALÀ
PROJECTE D'ADEQUACIÓ D'ESPAIS EXTERIORS

Plànol:
MOBILIARI I JOCS
P01- TENDAL ÀGORA

Escales: A-3: 1/50 A-1: 1/25 Adreça: C. de la Font d'en Canyelles, 35 Districte: Nou Barris Data: 03 / 2023

Plànol n.
MB-07

Direcció d'Equipaments Educatius



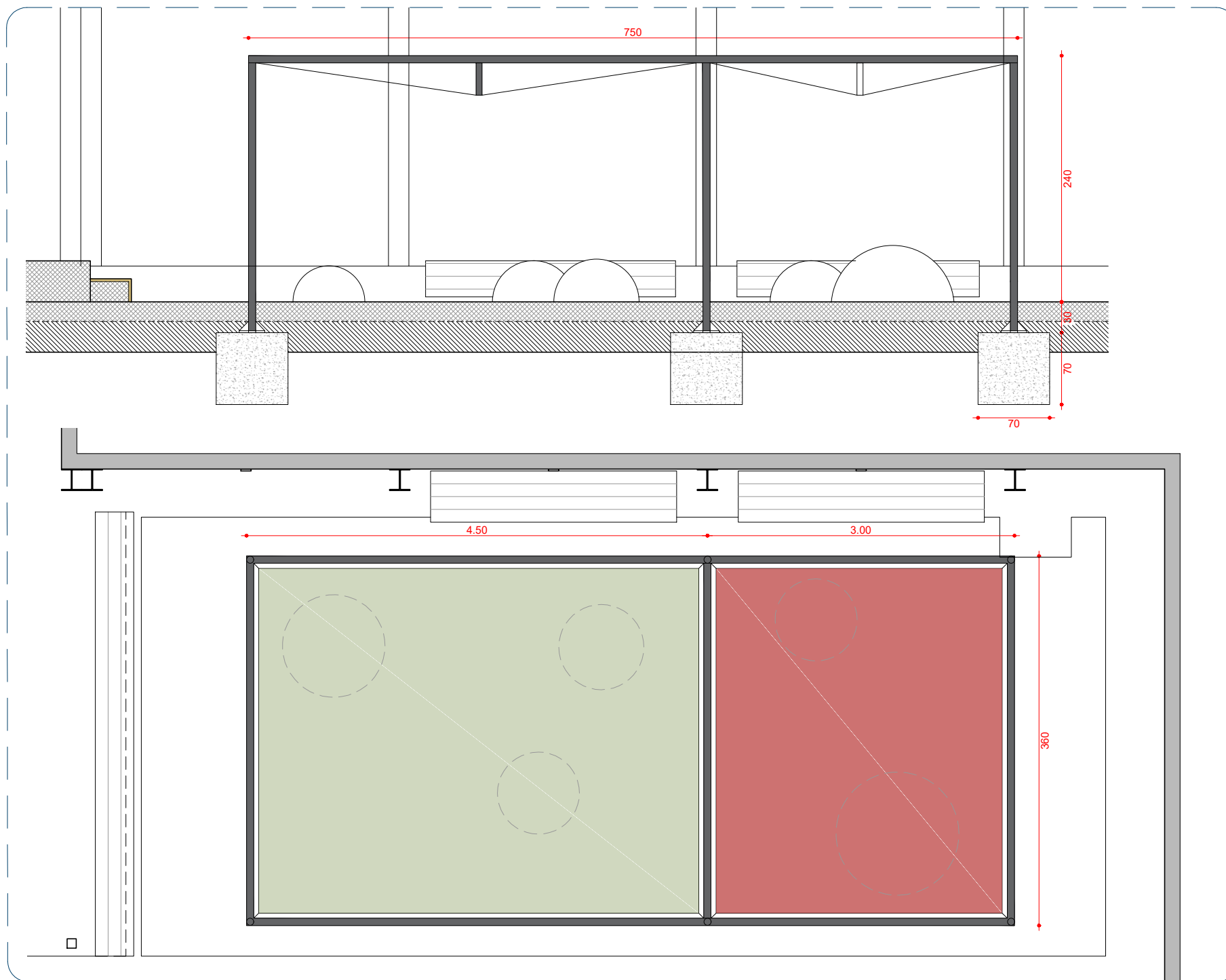

P02. TENDAL TÈXTIL AMB ESTRUCTURA TUBULAR



REDACTOR DEL PROJECTE:

CUIXART AMORÓS SLP arquitectes

Marc Cuixart Goday / arq. coac 24889-4
Luis Amorós Fernández / arq. coac 64902-3

ACTUALITZACIÓ 05 / 03 / 2023

Revisat: M.Cuixart L.Amorós Dibuixat: M.Cuixart L.Amorós



ESCOLA VICTOR CATALÀ
PROJECTE D'ADEQUACIÓ D'ESPAIS EXTERIORS

Plànol:
MOBILIARI I JOCS
P02- TENDAL

Escales Adreça : C. de la Font d'en Canyelles, 35 Plànol n.
A-3: 1/50 Districte : Nous Barris
A-1: 1/25 Data : 03 / 2023

MB-08

Direcció d'Equipaments Educatius

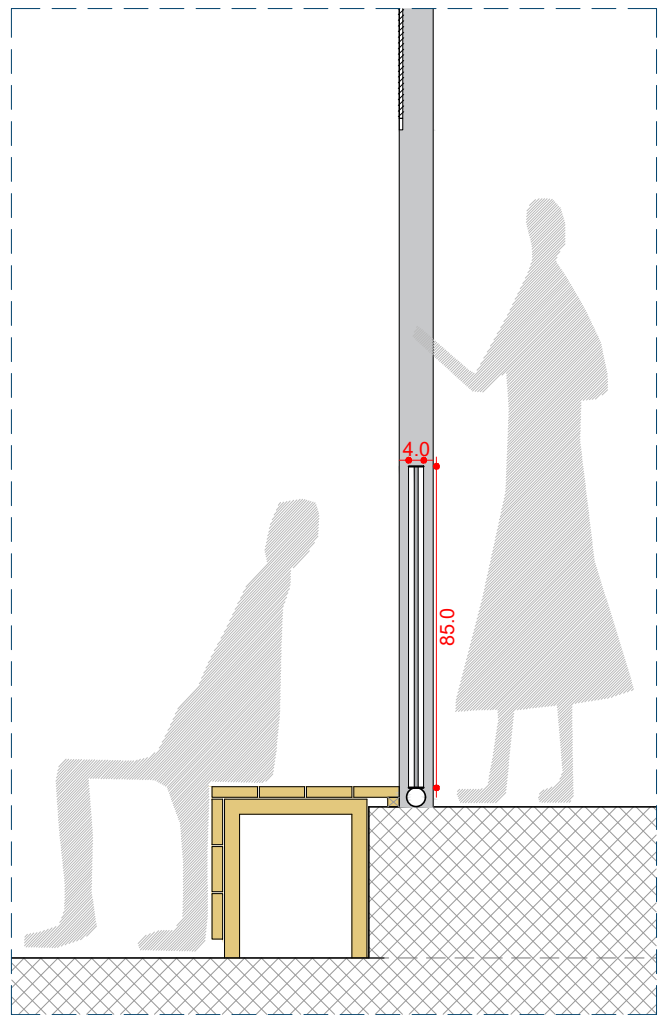

D01. DETALL BARANA e1/20

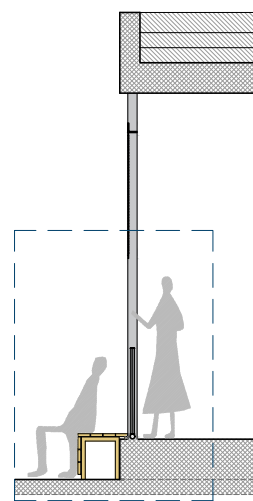

D01

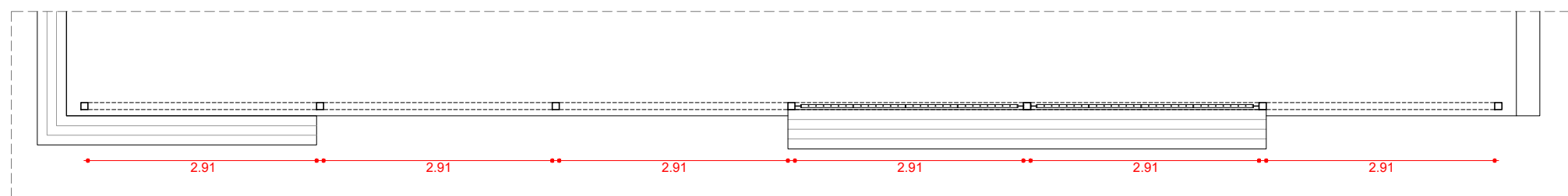

P03. PERSIANES I BARANA PORXO



REDACTOR DEL PROJECTE:

CUIXART AMORÓS SLP arquitectes

Marc Cuixart Goday / arq. coac 24889-4
Luis Amorós Fernández / arq. coac 64902-3

ACTUALITZACIÓ 05 / 03 / 2023

Revisat: M.Cuixart L.Amorós Dibuixat: M.Cuixart L.Amorós



ESCOLA VICTOR CATALÀ
PROJECTE D'ADEQUACIÓ D'ESPAIS EXTERIORS

Plànol: MOBILIARI I JOCS A-3: 1/75 Escala: Adreça: C. de la Font d'en Canyelles, 35 Plànol n. P03-PERSIANES I BARANA A-1: Data: 03 / 2023 Districte: Nous Barris MB-09

Direcció d'Equipaments Educatius

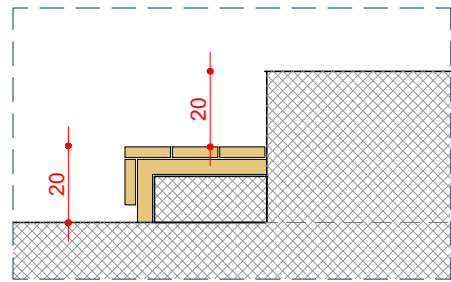

DETALL

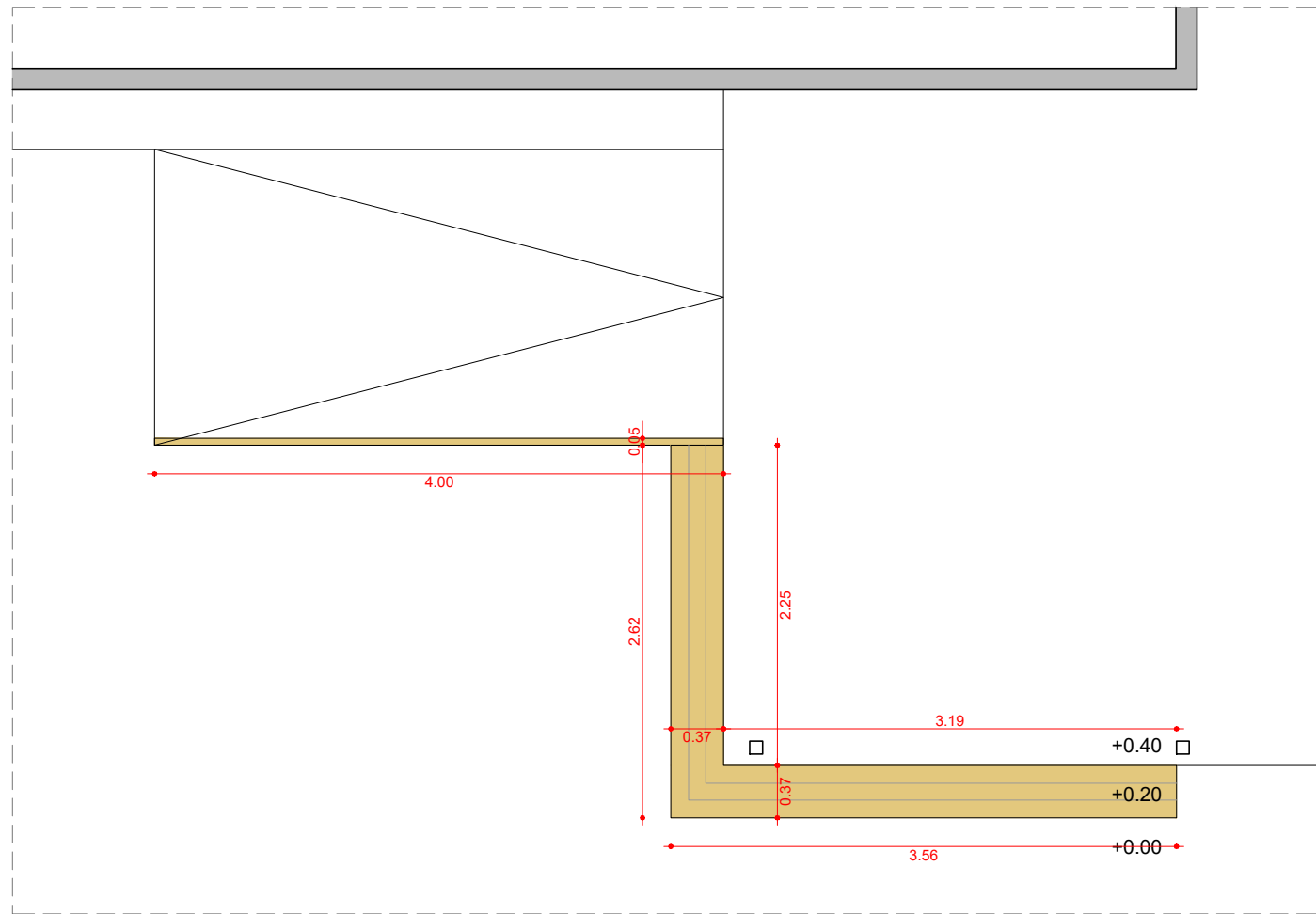
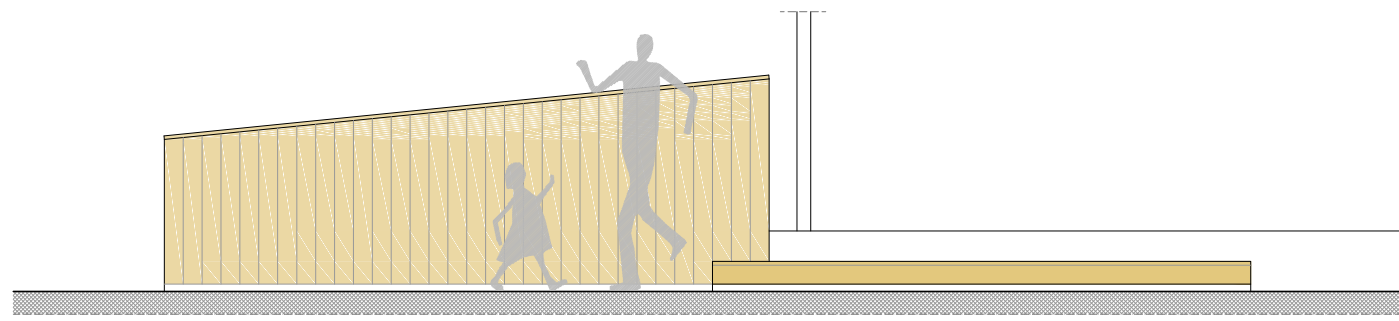

M10. GRAÓ DE FUSTA

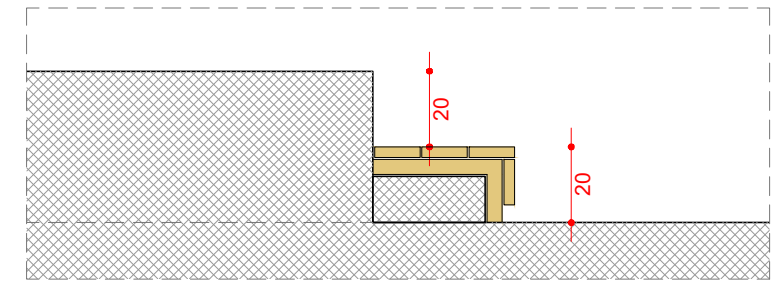

DETALL

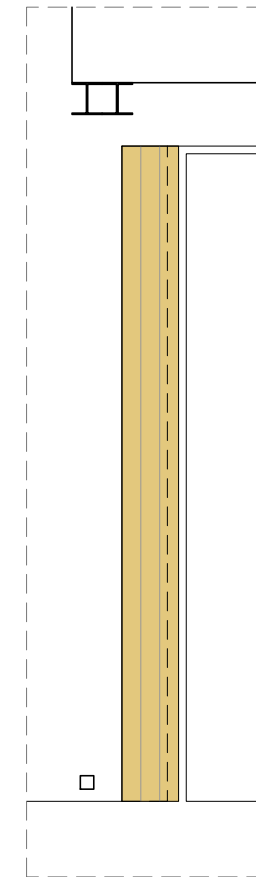

M13. GRAÓ DE FUSTA

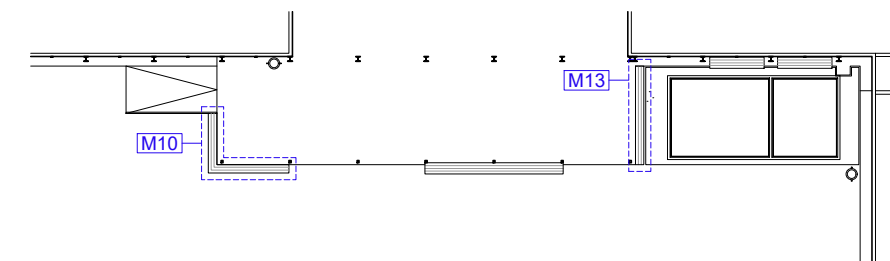

REDACTOR DEL PROJECTE:

CUIXART AMORÓS SLP arquitectes

Marc Cuixart Goday / arq. coac 24889-4
Luis Amorós Fernández / arq. coac 64902-3

ACTUALITZACIÓ 05 / 03 / 2023

Revisat: M.Cuixart L.Amorós Dibuixat: M.Cuixart L.Amorós



ESCOLA VICTOR CATALÀ
PROJECTE D'ADEQUACIÓ D'ESPAYS EXTERIORS

Plànol: MOBILIARI M10/M13- GRAÓ DE FUSTA
Escala: A-3: 1/50 A-1: 1/25
Adreça: C. de la Font d'en Canyelles, 35
Districte: Nous Barris
Data: 03 / 2023

Plànol n. MB-10

Direcció d'Equipaments Educatius

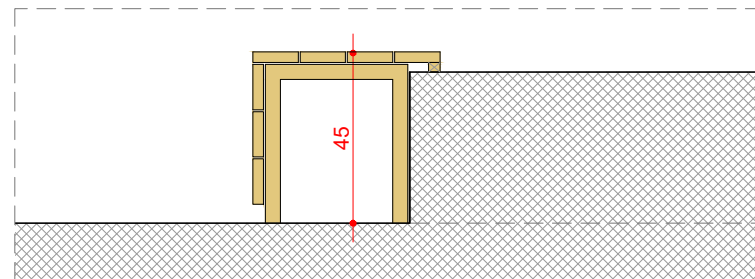

DETALL

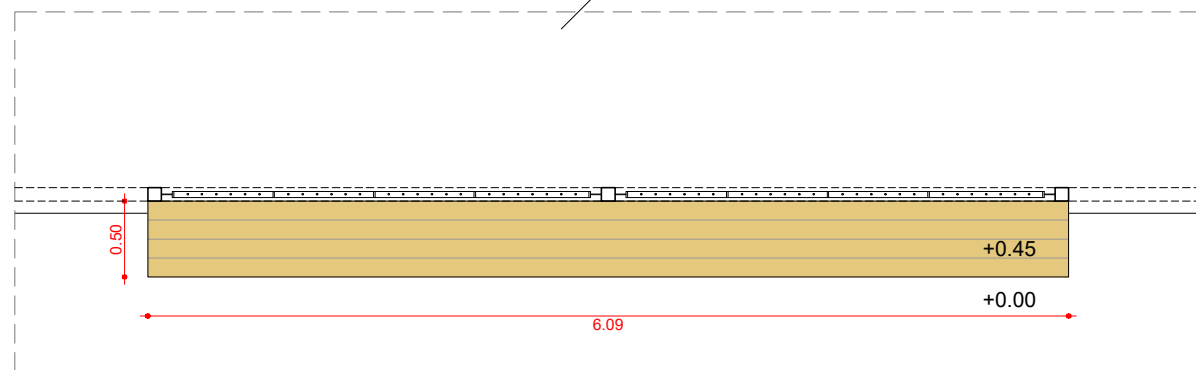
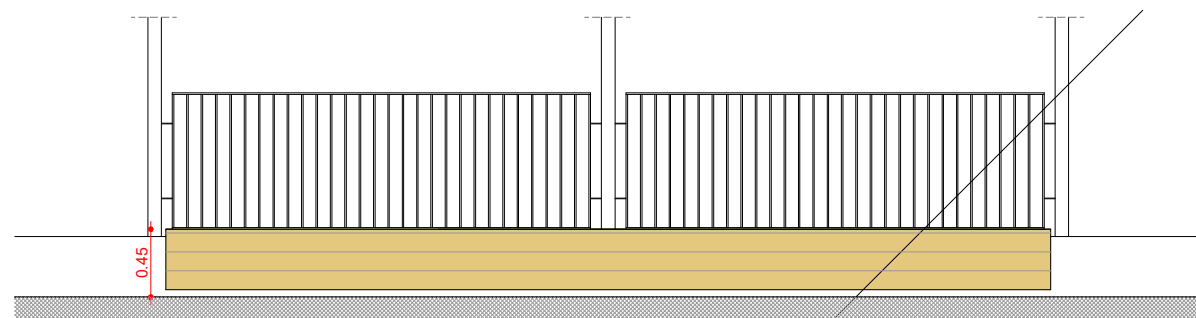

M11. BANC DE FUSTA

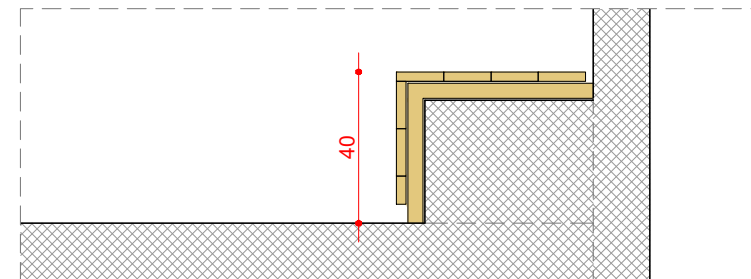

DETALL

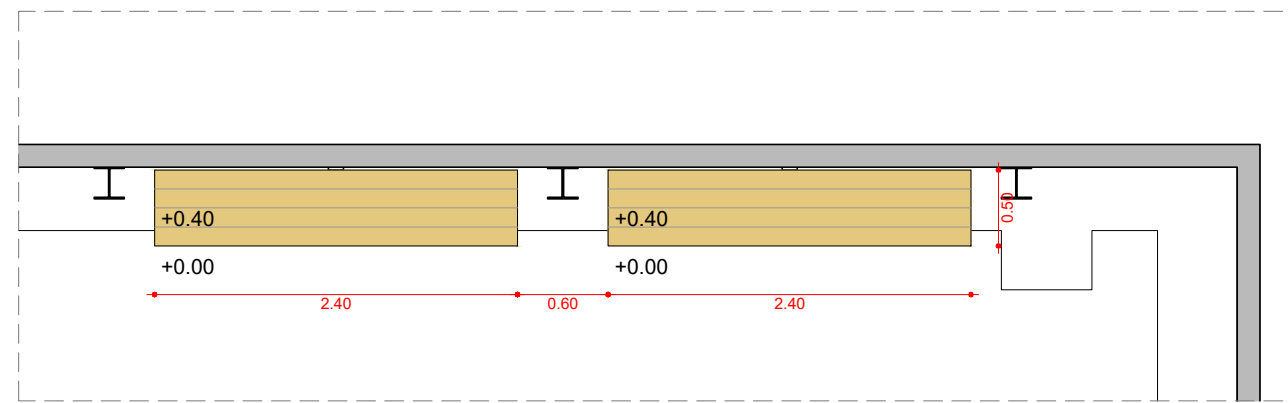
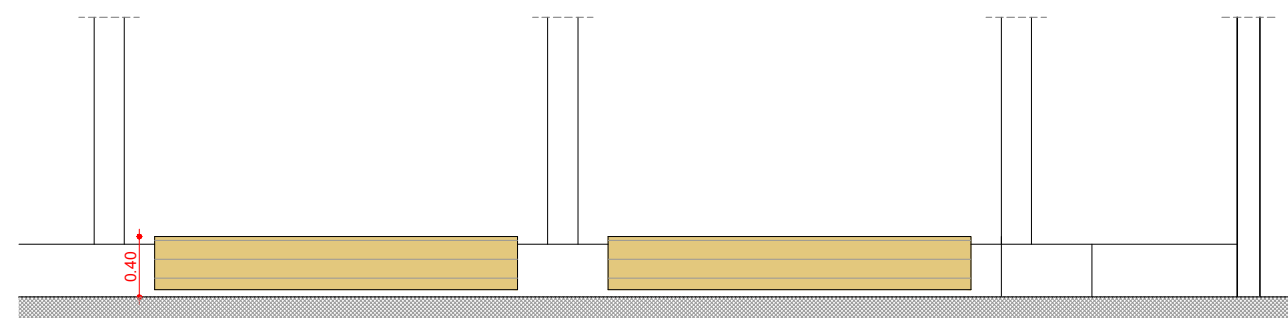

M12. BANC DE FUSTA

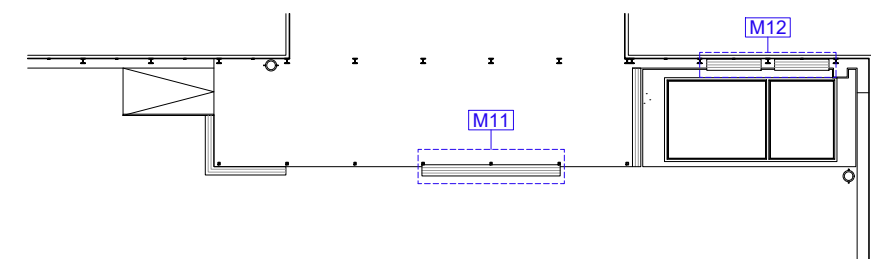

REDACTOR DEL PROJECTE:

CUIXART AMORÓS SLP arquitectes

Marc Cuixart Goday / arq. coac 24889-4
Luis Amorós Fernández / arq. coac 64902-3

ACTUALITZACIÓ 05 / 03 / 2023

Revisat: M.Cuixart L.Amorós Dibuixat: M.Cuixart L.Amorós



ESCOLA VICTOR CATALÀ
PROJECTE D'ADEQUACIÓ D'ESPAIS EXTERIORS

Plànol: MOBILIARI I JOCS Escalas: A-3: 1/50 Adreça: C. de la Font d'en Canyelles, 35 Plànol n. M11/M12-BANC DE FUSTA A-1: 1/25 Districte: Nous Barris Data: 03 / 2023 MB-11

Direcció d'Equipaments Educatius

