



ESCOLA BÀRKENO **Carrer Cisell, 15, (08038) Barcelona**

PROJECTE PER A LA TRANSFORMACIÓ DEL PATI DE L'ESCOLA BÀRKENO

Redactor del projecte: Jordi Seguró ,arquitecte
INTEGRAL ARCHICONSULT, SL
Data: Abril 2023
Expedient: A 145 21 436 Derivat 65
Direcció d'Equipaments Educatius

DG. DOCUMENTACIÓ GRÀFICA

Índex de plànols

EA	Estat Actual
EA-00	Emplaçament i situació
EA-01	EA Planta Baixa
EA-02	EA Paviments
EN -01	Enderrocs
ON	Proposta
ON-01	PR Planta Baixa
ON-02	Esquema blau, verd i gris
ON-03	Diagrama de relació
ON-04	PR Paviments
AC	Actuacions
AC-01	Turó espai de jocs
AC-02	Espai bosquet pícnic primària
AC-03	Espai jocs de taula - espai àgora
AC-04	Espai jocs dinàmics
AC-05	Espai pista esportiva – rocòdrom
AC-06	Espai jocs - sorral infantil
AC-07	Espai bosc i pícnic infantil
AC-08	Espai Hort
DC	DETALLS
DC-01	Detall espai jocs dinàmics
DC-02	Detall espai agora

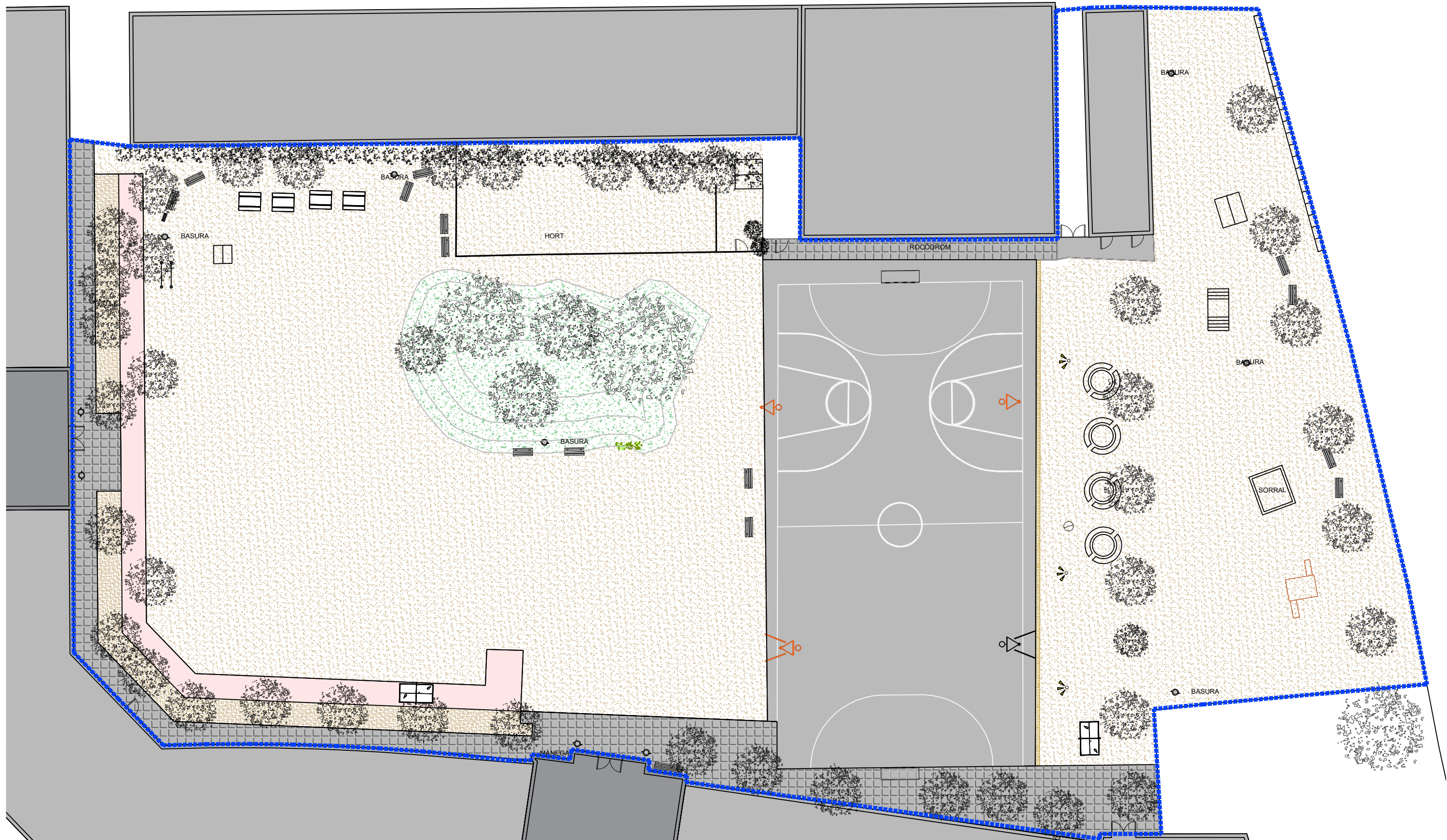

EL REPLANTEIG S'HA DE VALIDAR PREVIAMENT PER LA DF
TOTES LES MIDES HAURAN DE SER COMPROVADES EN OBRA

REDACTOR DEL PROJECTE:

INTEGRAL AC
Jordi Seguró Capa

ACTUALITZACIÓ 04 - 04 - 2023



Escola Barkeno
Transformació de patis 2022/2023

Plànol: ESTAT ACTUAL
Planta Pati
Escala: A-3: 1/300
A-1: 1/ 150
Adreça: C./ Cisell, 15
Districte: Sants-Montjuic
Data: Abril - 2023

Direcció d'Equipaments Educatius

Plànol n.
EA-01

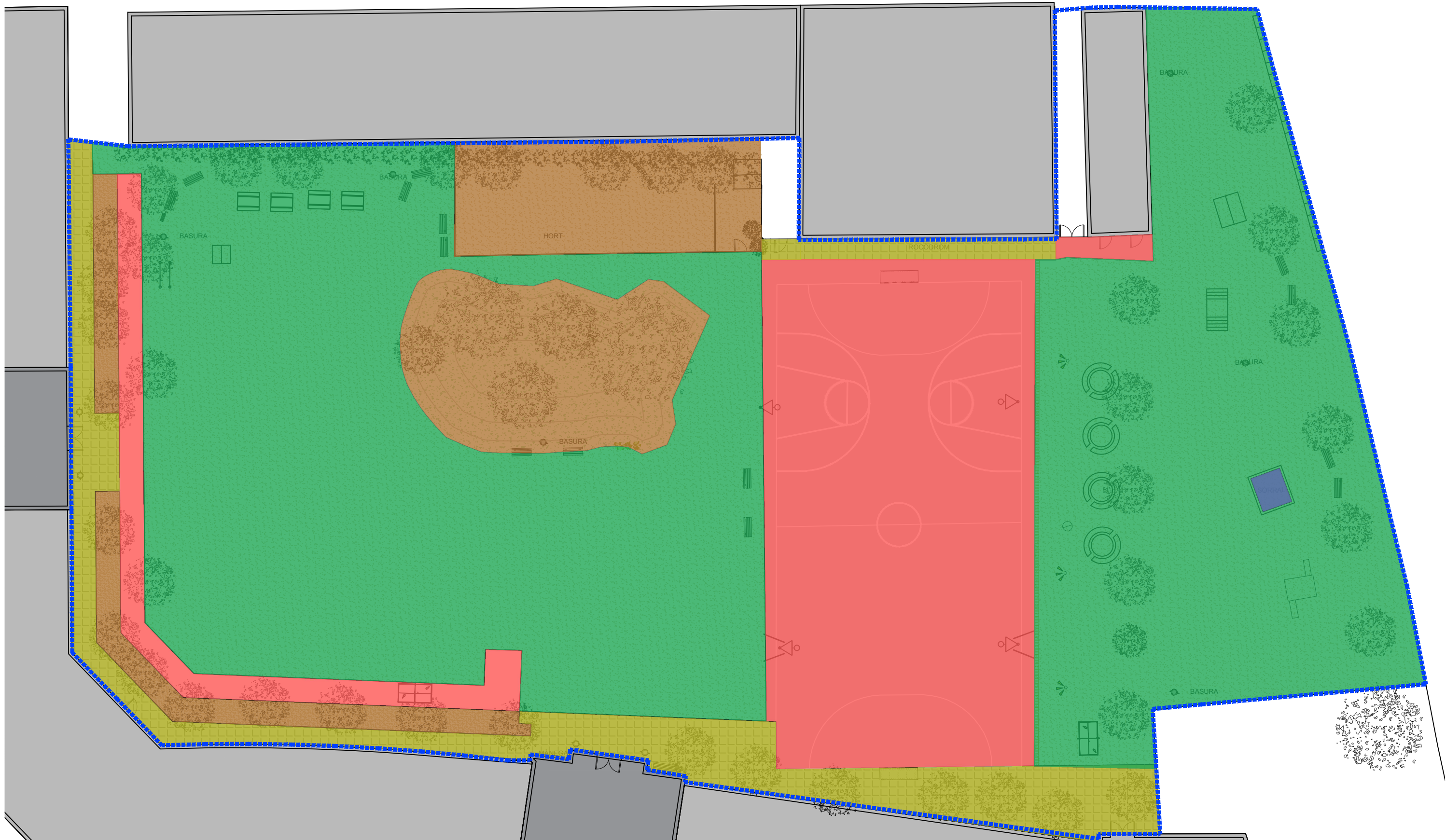

- SAULÓ
- SORRA
- SOLERA LLISA
- PAVIMENT CAUTXÚ
- RAJOLA RECTANGULAR
- TARIMA PI FLANDES
- TERRA VEGETAL
- HERBA

REDACTOR DEL PROJECTE:

INTEGRAL AC
 Jordi Seguró Capa

ACTUALITZACIÓ **04 - 04 - 2023**

EL REPLANTEIG S'HA DE VALIDAR PREVIAMENT PER LA DF
TOTES LES MIDES HAURAN DE SER COMPROVADES EN OBRA



Escola Barkeno
 Transformació de patis 2022/2023

Plànol: ESTAT ACTUAL Paviments	Escales A-3: 1/300 A-1: 1/ 150	Adreça : C./ Cisell, 15 Districte : Sants-Montjuïc Data : Abril - 2023	Plànol n. EA-02
--------------------------------------	--------------------------------------	--	---------------------------

Direcció d'Equipaments Educatius

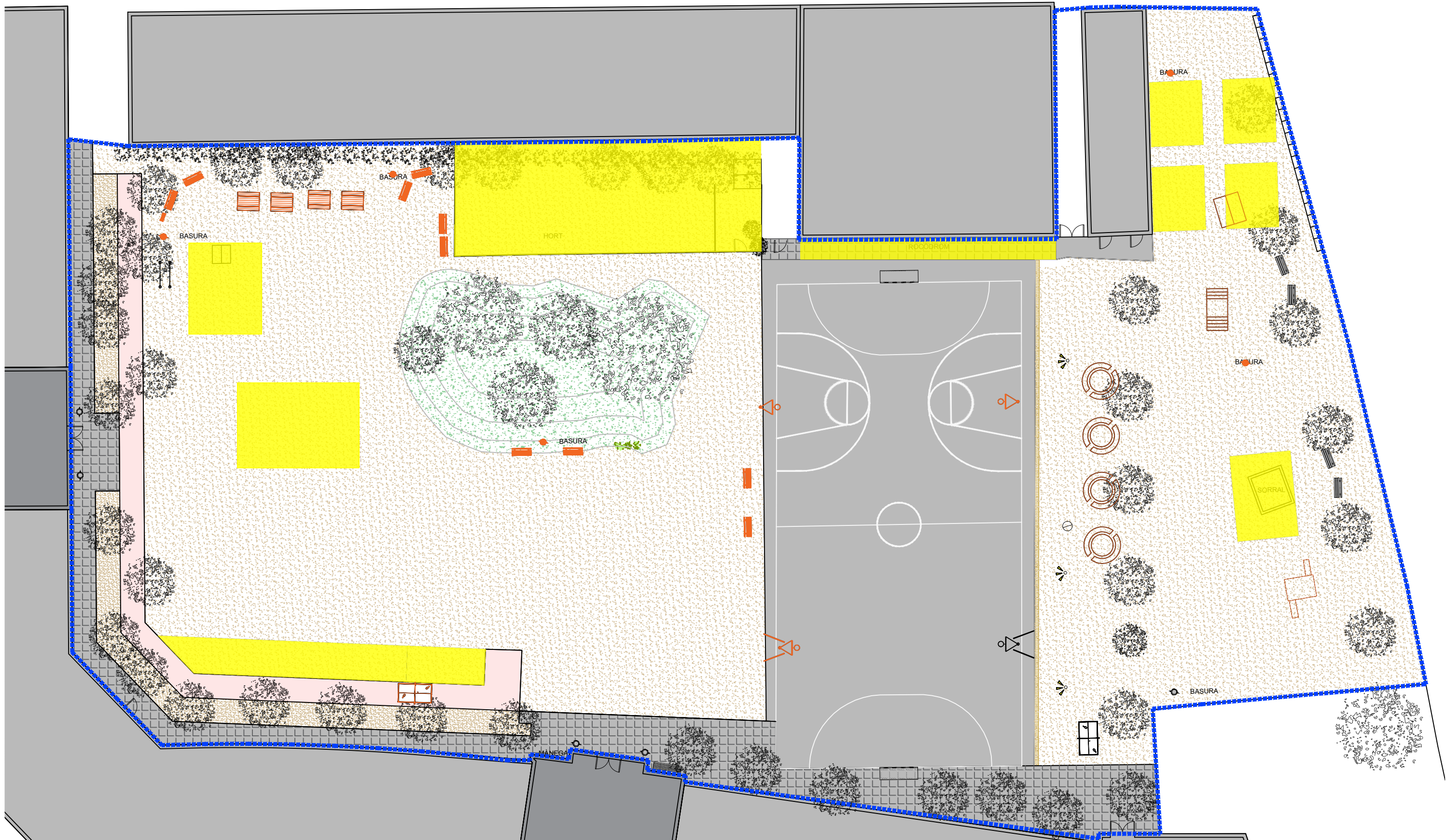

- ENDERROCS
- DESMUNTATGE

REDACTOR DEL PROJECTE:

INTEGRAL AC

Jordi Seguró Capa

ACTUALITZACIÓ **04 - 04 - 2023**

**EL REPLANTEIG S'HA DE VALIDAR PREVIAMENT PER LA DF
TOTES LES MIDES HAURAN DE SER COMPROVADES EN OBRA**



Escola Barkeno
Transformació de patis 2022/2023

Plànol:
ENDERROCS

Escales: A-3: 1/300
A-1: 1/ 150
Adreça: C./ Cisell, 15
Districte: Sants-Montjuïc
Data: Abril - 2023

Plànol n.
EA-03

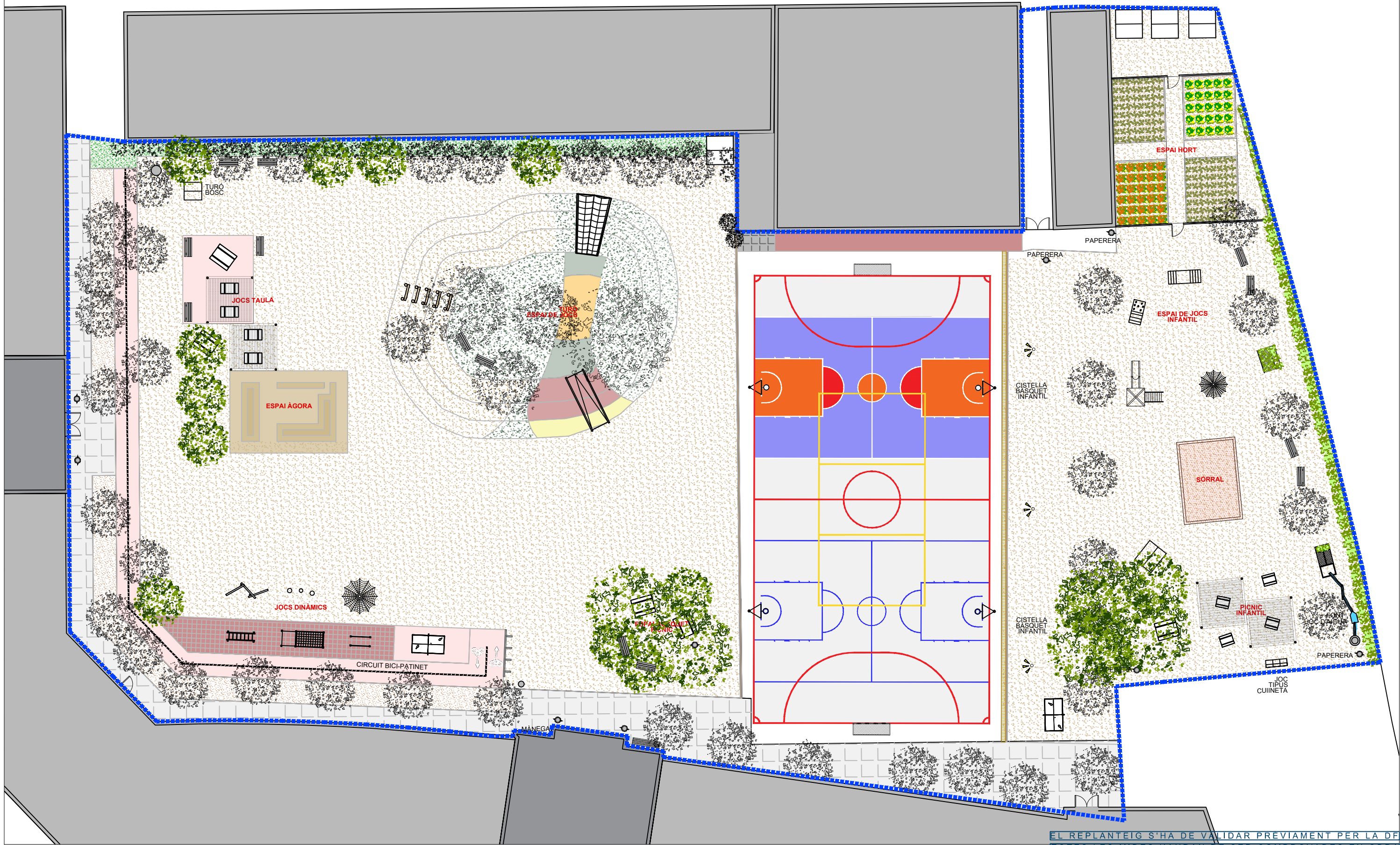

EL REPLANTEIG S'HA DE VALIDAR PREVIAMENT PER LA DF
TOTES LES MIDES HAURAN DE SER COMPROVADES EN OBRA

REDACTOR DEL PROJECTE:
INTEGRAL AC
Jordi Seguró Capa

ACTUALITZACIÓ 04 - 04 - 2023

Consorci d'Educació de Barcelona
Generalitat de Catalunya
Ajuntament de Barcelona

Escola Barkeno
Transformació de patis 2022/2023

Plànol: ACTUACIONS
Planta Pati

Escalles: A-3: 1/300
A-1: 1/ 150

Adreça: C./ Cisell, 15
Districte: Sants-Montjuïc
Data: Abril - 2023

Plànol n. ON-01

Direcció d'Equipaments Educatius

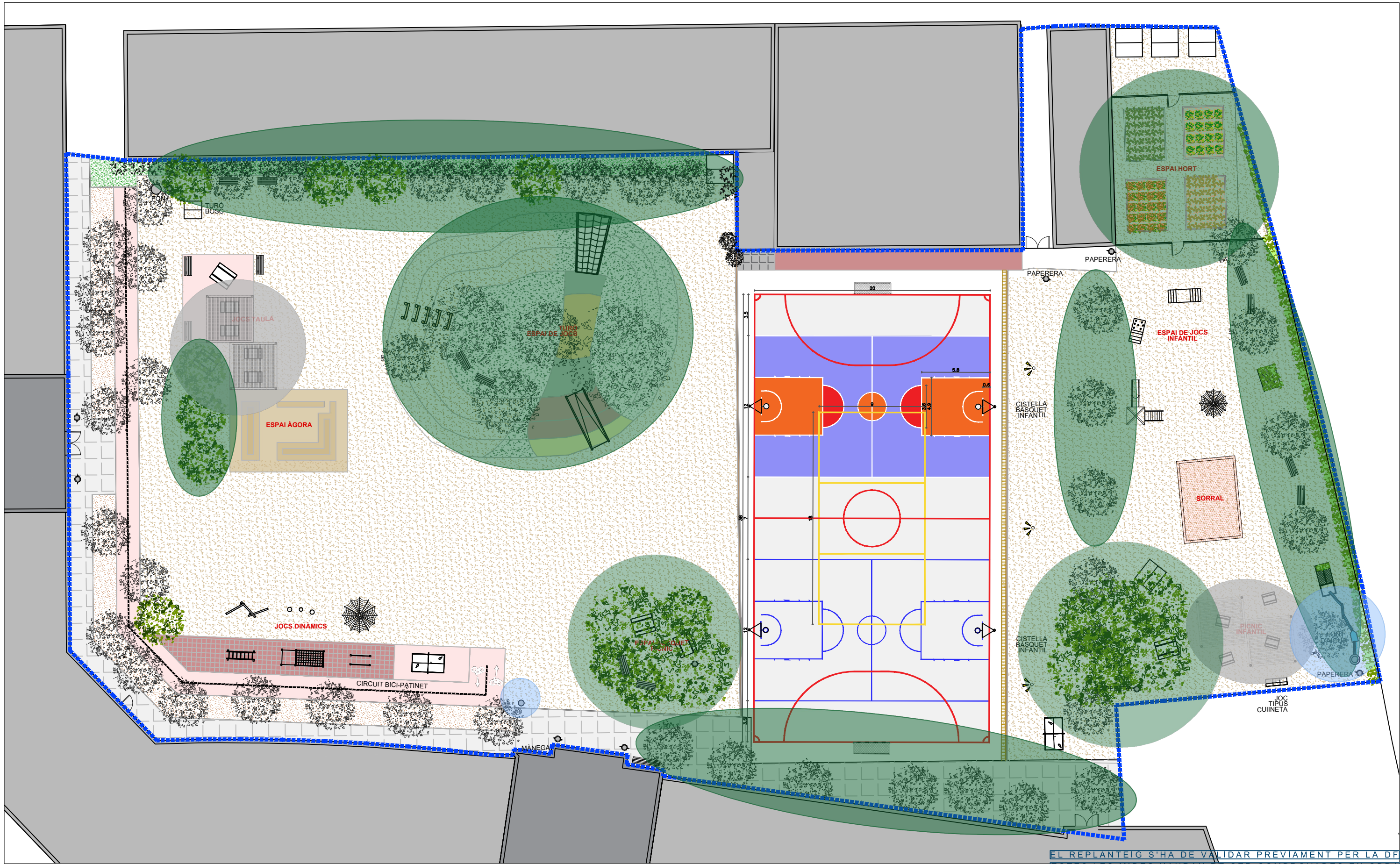

ZONES DE OMBRA
 PRESÈNCIA D'AIGUA
 ZONES DE NATURA

EL REPLANTEIG S'HA DE VALIDAR PRÈVIAMENT PER LA DF
TOTES LES MIDES HAURAN DE SER COMPROVADES EN OBRA

REDACTOR DEL PROJECTE:

INTEGRAL AC
Jordi Seguró Capa

ACTUALITZACIÓ 04 - 04 - 2023

Consorci d'Educació de Barcelona
 Generalitat de Catalunya
 Ajuntament de Barcelona

Escola Barkeno
 Transformació de patis 2022/2023

Plànol: **DIAGRAMA DE RELACIÓ** Escalles: **A-3: 1/300** Adreça: **C./ Cisell, 15**
 A-1: 1/150 Districte: **Sants-Montjuïc** Data: **Abril - 2023**

Direcció d'Equipaments Educatius

Plànol n.
ON-02



- SAULÓ
- SORRA
- SOLERA LLISA
- PAVIMENT CAUTXÚ
- RAJOLA RECTANGULAR
- TARIMA PI FLANDES
- TERRA VEGETAL
- HERBA

REDACTOR DEL PROJECTE:

INTEGRAL AC
 Jordi Seguró Capa

ACTUALITZACIÓ **04 - 04 - 2023**

**EL REPLANTEIG S'HA DE VALIDAR PREVIAMENT PER LA DF
 TOTES LES MIDES HAURAN DE SER COMPROVADES EN OBRA**



Escola Barkeno
 Transformació de patis 2022/2023

Plànol: PROPOSTA Paviments	Escales A-3: 1/300 A-1: 1/ 150	Adreça : C./ Cisell, 15 Districte : Sants-Montjuïc Data : Abril - 2023	Plànol n. ON-04
----------------------------------	--------------------------------------	--	---------------------------

Direcció d'Equiptaments Educatius

01 TURÓ ESPAI DE JOCS

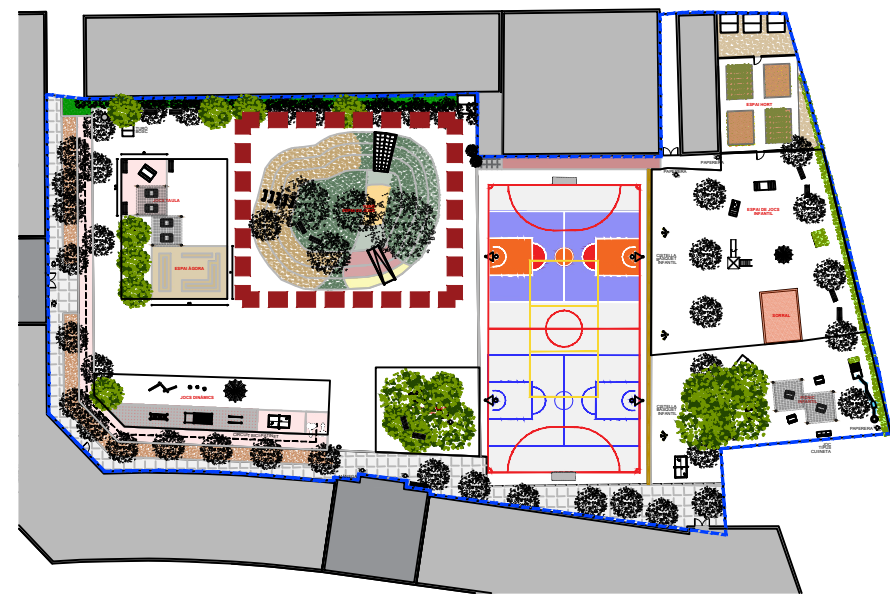
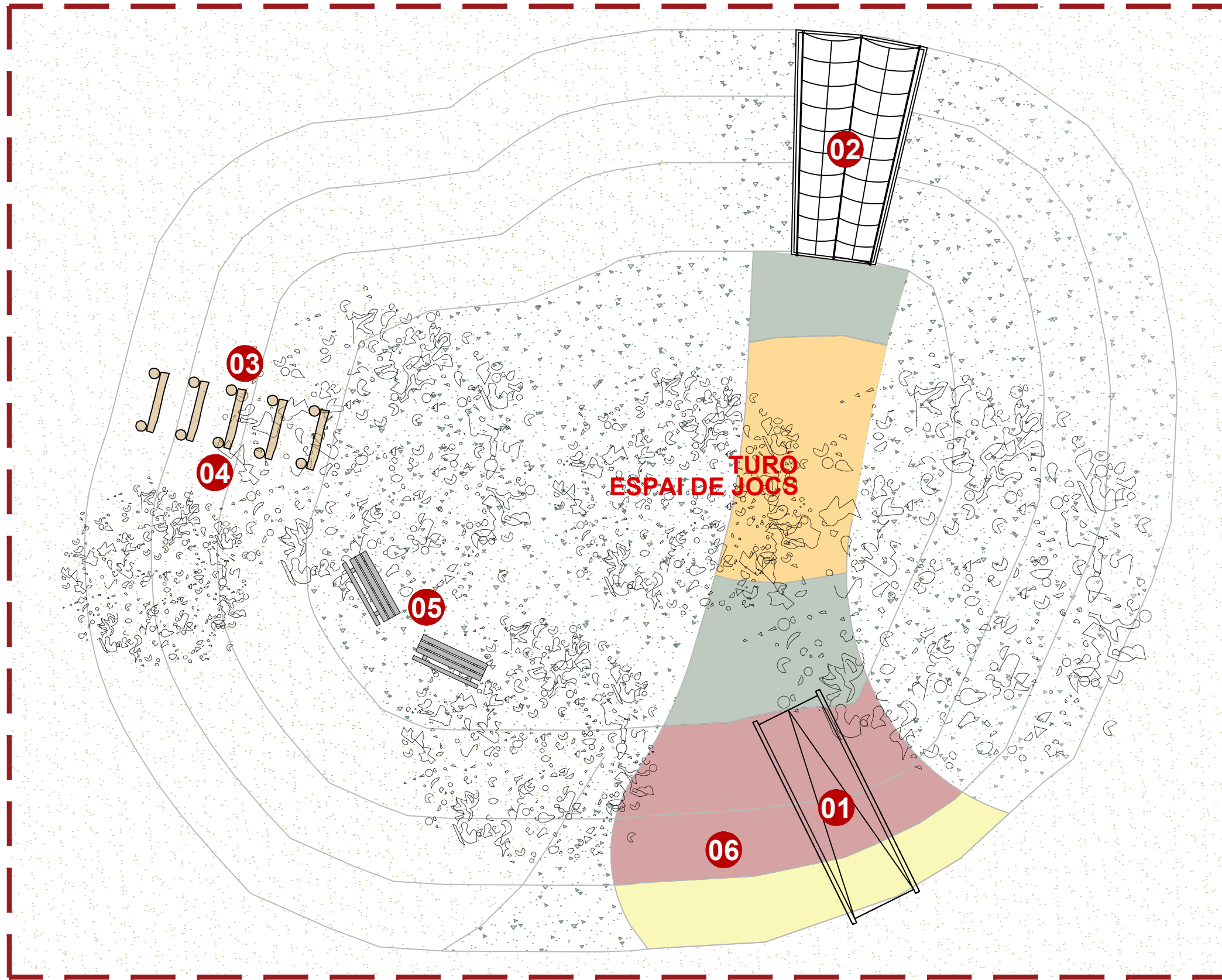

MOBILIARI EXTERIOR



01 - RAMPA D'EN LLORENÇ (SOBRE TALÚS EXISTENT)



02 - RED VOLANTES



03 - CONJUNT DE TRONCS



04 - TRONCS HORIZONTALS POLITS



05 - BANCS EXISTENTS



06 - ZONA AMB CAUTXÚ

ACTUACIONS

- Naturalització
- Elements naturals
- Privacitat espais
- Zona verda per seure
- Tobogan
- Joc topogràfic
- Joc escalable
- Zona de cautxú

REDACTOR DEL PROJECTE:

INTEGRAL AC
Jordi Seguró Capa

ACTUALITZACIÓ 04 - 04 - 2023

EL REPLANTEIG S'HA DE VALIDAR PRÈVIAMENT PER LA DF
TOTES LES MIDES HAURAN DE SER COMPROVADEN EN OBRA



Escola Barkeno
Transformació de patis 2022/2023

Plànol: ACTUACIONS
Detall Turó espai de jos

Escales: A-3: 1/100
A-1: 1/ 50

Adreça: C./ Cisell, 15
Districte: Sants-Montjuïc
Data: Abril - 2023

Plànol n. AC-01

Direcció d'Equipaments Educatius



EL REPLANTEIG S'HA DE VALIDAR PREVIAMENT PER LA DF
 TOTES LES MIDES HAURAN DE SER COMPROVADES EN OBRA

REDACTOR DEL PROJECTE:

INTEGRAL AC

Jordi Seguró Capa

ACTUALITZACIÓ **04 - 04 - 2023**

e Consorci d'Educació
 de Barcelona
 Generalitat de Catalunya
 Ajuntament de Barcelona

Escola Barkeno
 Transformació de patis 2022/2023

Plànol:
 ACTUACIONS
 Detall Turó espai de jos

Escales | Adreça : C./ Cisell, 15
 A-3: 1/100 | Districte : Sants-Montjuïc
 A-1: 1/ 50 | Data : Abril - 2023

Plànol n.
AC-01.2

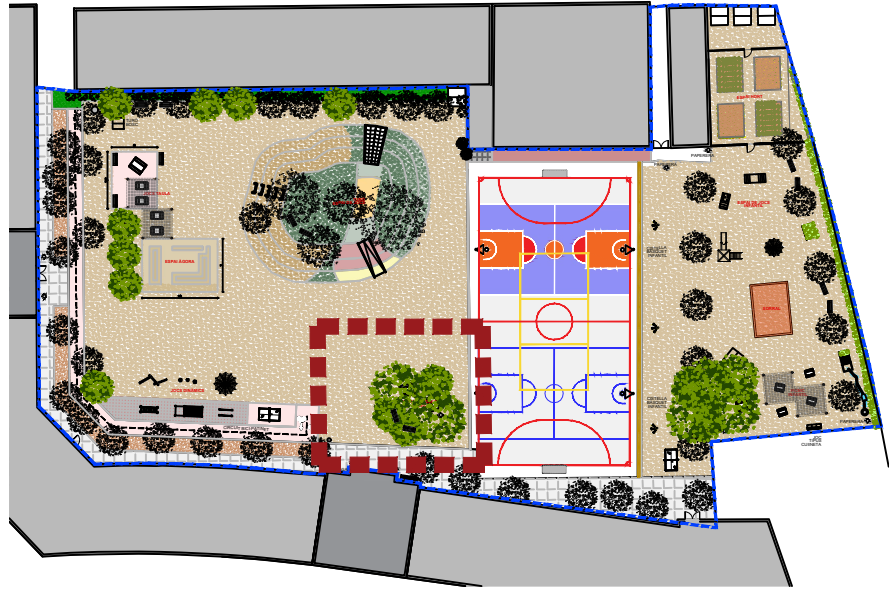
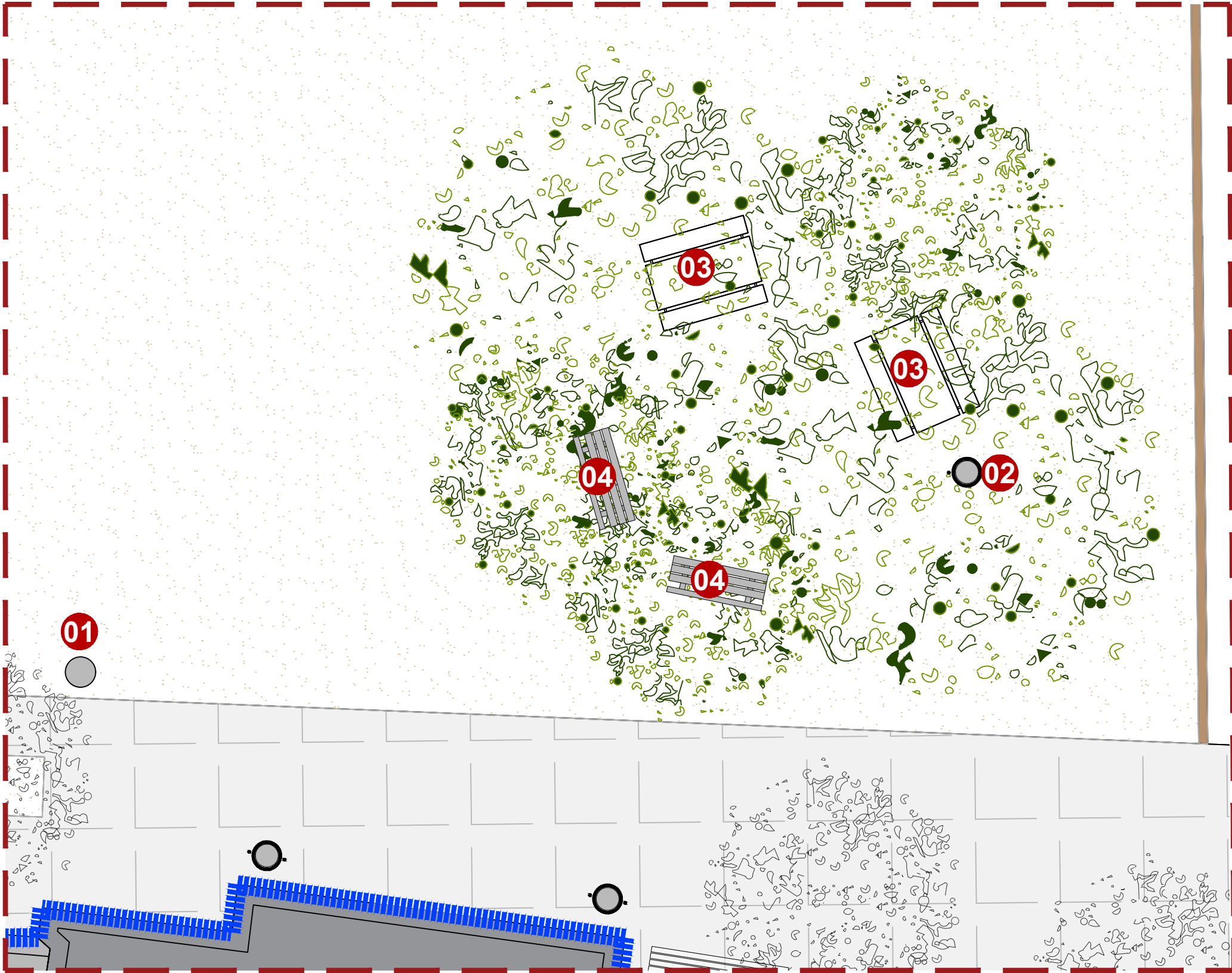

MOBILIARI EXTERIOR



01 - FONT D'AIGUA DOBLE ALÇADA



02 - PAPERERA EXISTENT



03 - TAULA DE PÍCNIC EXISTENT



04 - BANCS EXISTENTS

ACTUACIONS

- Recol·locació de bancs existents
- Recol·locació de taulers picnic existents
- Generacion de sombra a través de vegetació/arbrat
- Crear espacis intermedios de Naturalització

EL REPLANTEIG S'HA DE VALIDAR PREVIAMENT PER LA DF TOTES LES MIDES HAURAN DE SER COMPROVADES EN OBRA

REDACTOR DEL PROJECTE:
 INTEGRAL AC
 Jordi Seguró Capa

ACTUALITZACIÓ 04 - 04 - 2023

Consorci d'Educació de Barcelona
 Generalitat de Catalunya
 Ajuntament de Barcelona

Escola Barkeno
 Transformació de patis 2022/2023

Plànol: ACTUACIONS Detall Bosc
 Escalles: A-3: 1/100 A-1: 1/ 50
 Adreça: C./ Cisell, 15
 Districte: Sants-Montjuïc
 Data: Abril - 2023

Piànol n. AC-02

Direcció d'Equipaments Educatius



EL REPLANTEIG S'HA DE VALIDAR PREVIAMENT PER LA DF
 TOTES LES MIDES HAURAN DE SER COMPROVADES EN OBRA

REDACTOR DEL PROJECTE:

INTEGRAL AC
 Jordi Seguró Capa

ACTUALITZACIÓ 04 - 04 - 2023



Escola Barkeno
 Transformació de patis 2022/2023

Plànol: ACTUACIONS Detall Bosc
 Escales: A-3: 1/100 A-1: 1/ 50
 Adreça: C./ Cisell, 15
 Districte: Sants-Montjuïc
 Data: Abril - 2023

03

ESPai JOCS DE TAULA - ESPai AGORA

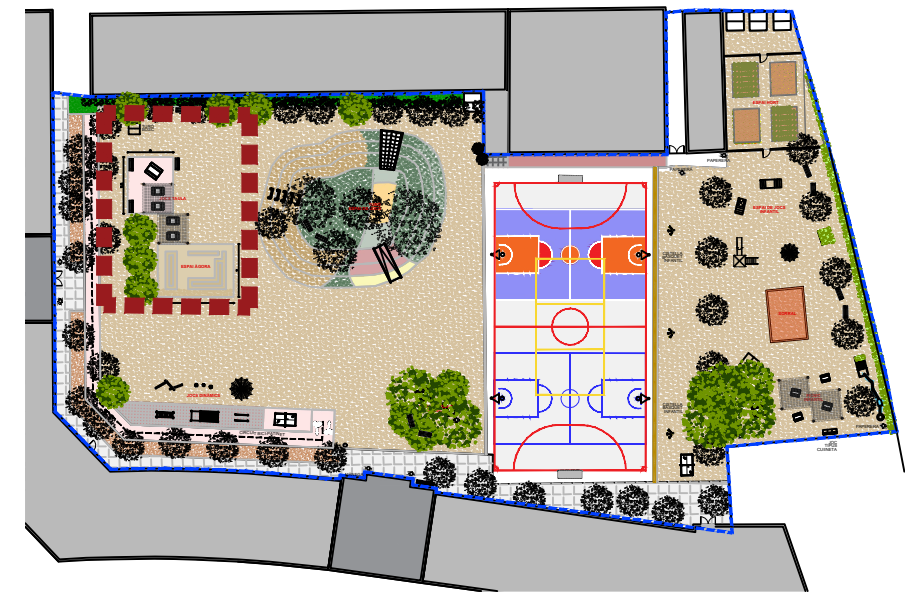
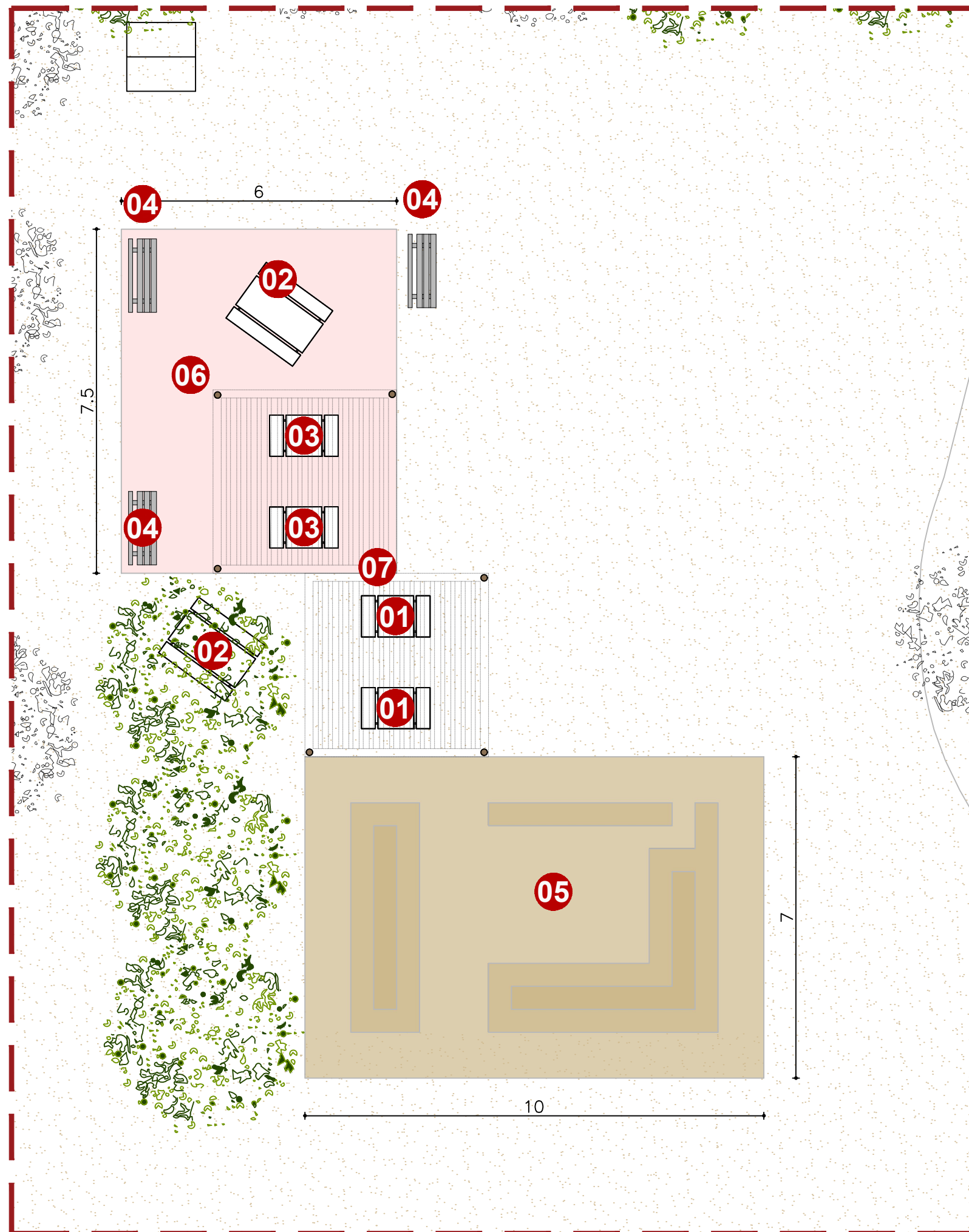

MOBILIARI EXTERIOR



01 - TAULES PISSARRA AMB BANCs



02 - TAULA DE PICNIC



03 - TAULA D'ESCACS D'EXTERIOR



04 - BANCs EXISTENTS

05 - AGORA
07 - CONJUNT PERGOLES

06 - PAVIMENT DUR PINTAT

ACTUACIONS

AGORA:

- Aula exterior
- Zona trobador
- Entarimat

ESPai JOCS DE TAULA:

- Ombra/porxos
- Paviment dur pintat
- Taules jocs taula/escacs
- Taules llises per pintar
- Recol·locació de bancs existents
- Noves taules de pícnic

EL REPLANTEIG S'HA DE VALIDAR PREVIAMENT PER LA DF
TOTES LES MIDES HAURAN DE SER COMPROVADES EN OBRA

REDACTOR DEL PROJECTE:

INTEGRAL AC

Jordi Seguró Capa

ACTUALITZACIÓ

04 - 04 - 2023



Escola Barkeno
Transformació de patis 2022/2023

Plànol:
ACTUACIONS
Detall Turó espai de jos

Escalas: A-3: 1/100
A-1: 1/ 50
Adreça: C./ Cisell, 15
Districte: Sants-Montjuïc
Data: Abril - 2023

Plànol n.
AC-03



EL REPLANTEIG S'HA DE VALIDAR PREVIAMENT PER LA DF
 TOTES LES MIDES HAURAN DE SER COMPROVADES EN OBRA

REDACTOR DEL PROJECTE:

INTEGRAL AC
 Jordi Seguró Capa

ACTUALITZACIÓ 04 - 04 - 2023



Escola Barkeno
 Transformació de patis 2022/2023

Plànol: ACTUACIONS
 Escalles: A-3: 1/100, A-1: 1/ 50
 Adreça: C./ Cisell, 15
 Districte: Sants-Montjuïc
 Data: Abril - 2023

Direcció d'Equipaments Educatius

Plànol n.
 AC-03.1

04 ESPAI JOCS DINÀMICS

MOBILIARI EXTERIOR



01 - RECOL·LOCACIÓ DE JOC EXISTENT



03 - TAULA DE PINGPONG EXISTENT



05 - PIRÀMIDE DE CUERDAS Y TREPA



07 - CONJUNT DE TRONCS



02 - RECOL·LOCACIÓ DE JOC BARRA EXISTENT



04 - ESTRUCTURA TREPA



06 - CONJUNT D'EQUILIBRI

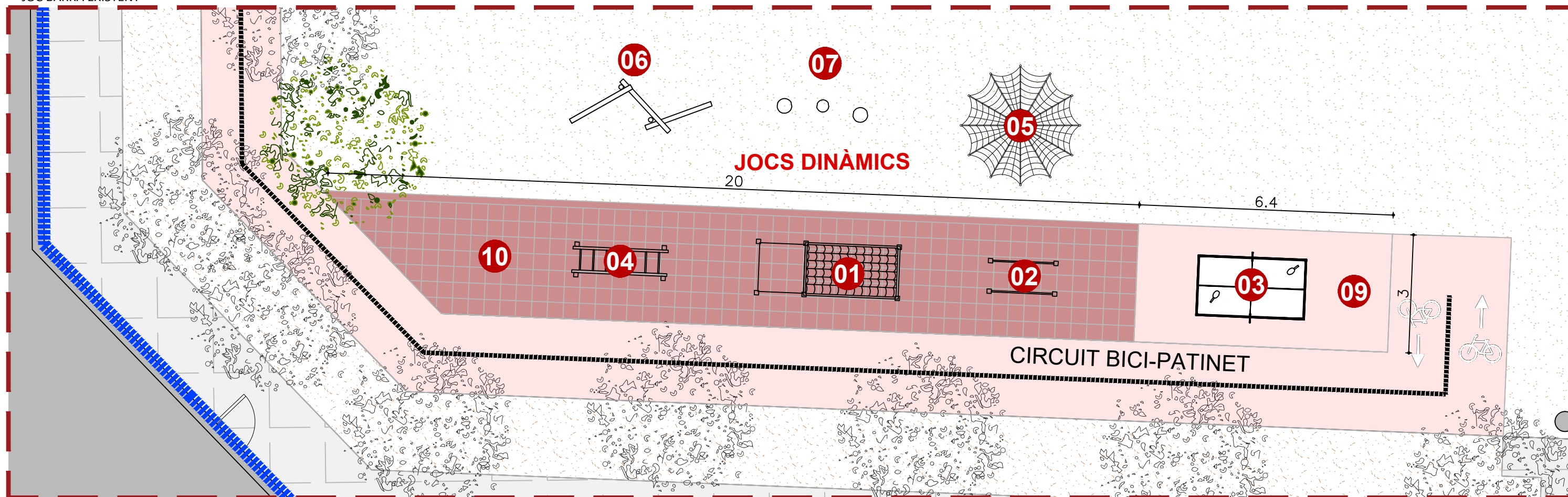
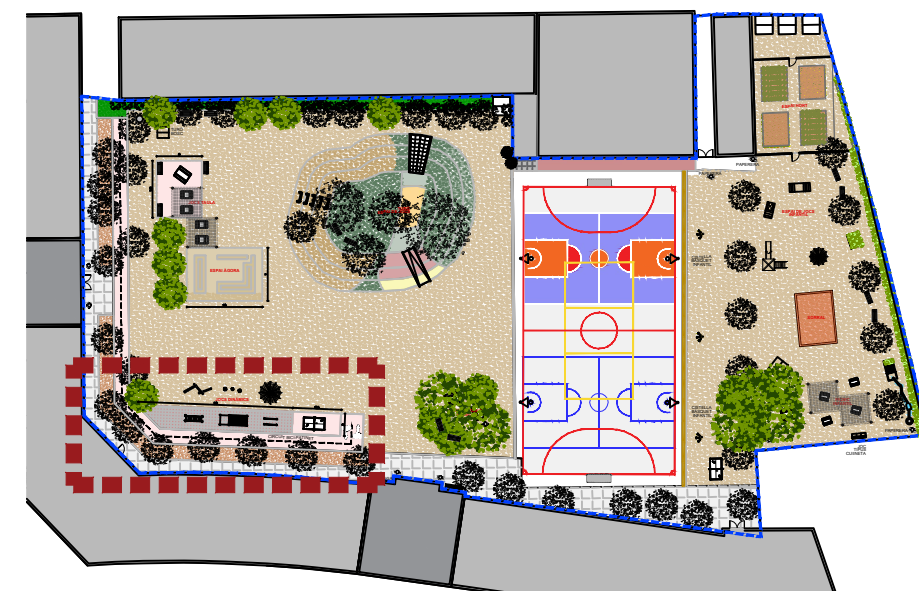

ACTUACIONS

- Repintat circuit
- Zona recollida ping pong
- Entarimat

REDACTOR DEL PROJECTE:

INTEGRAL AC

Jordi Seguró Capa

ACTUALITZACIÓ

04 - 04 - 2023

EL REPLANTEIG S'HA DE VALIDAR PREVIAMENT PER LA DF
TOTES LES MIDES HAURAN DE SER COMPROVADES EN OBRA



Escola Barkeno
Transformació de patis 2022/2023

Plànol:
ACTUACIONS
Detall Turó espai de jocs

Escales: A-3: 1/100
A-1: 1/ 50
Adreça: C./ Cisell, 15
Districte: Sants-Montjuïc
Data: Abril - 2023

Plànol n.
AC-04

Direcció d'Equipaments Educatius

05 ESPAI PISTA ESPORTIVA - ROCODROM

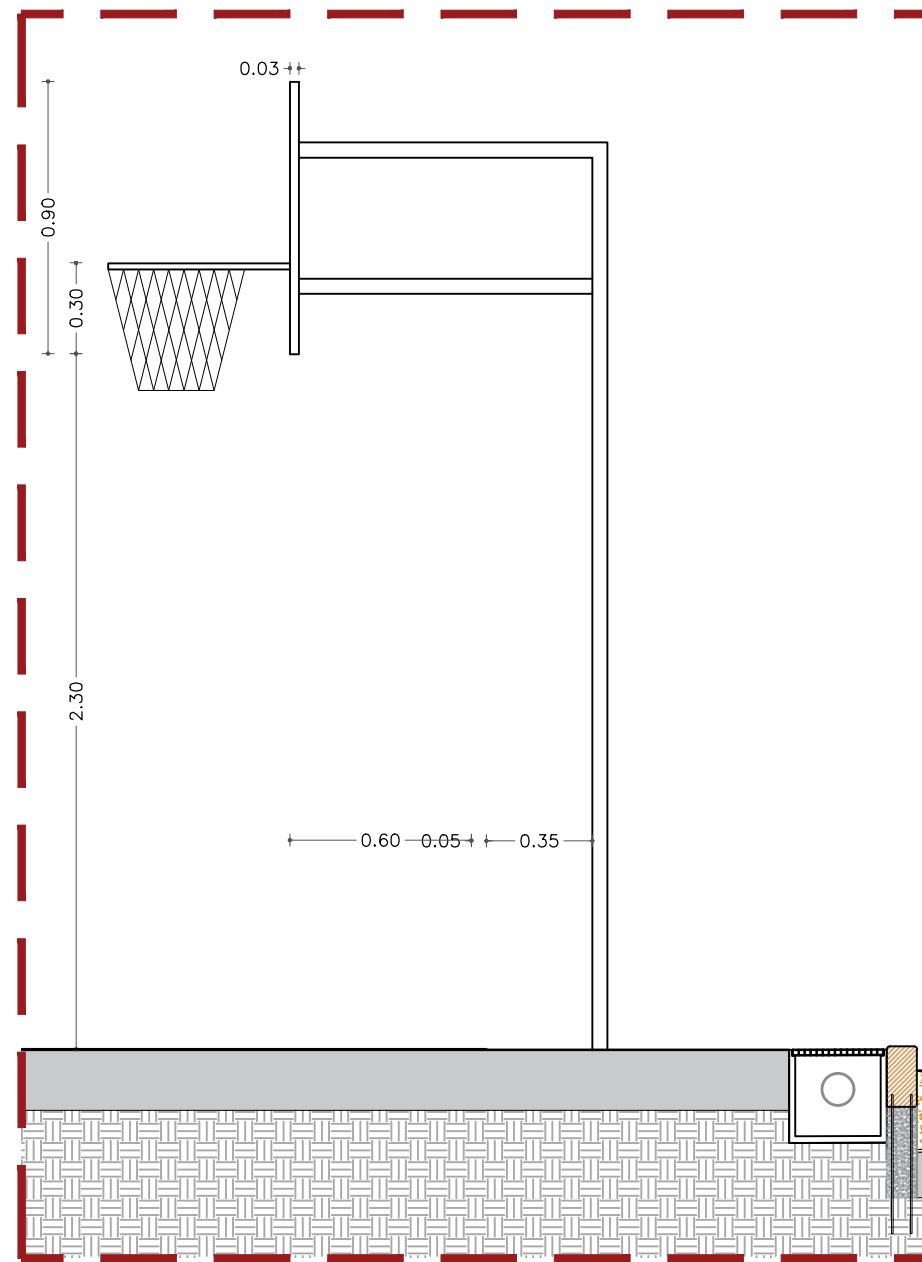
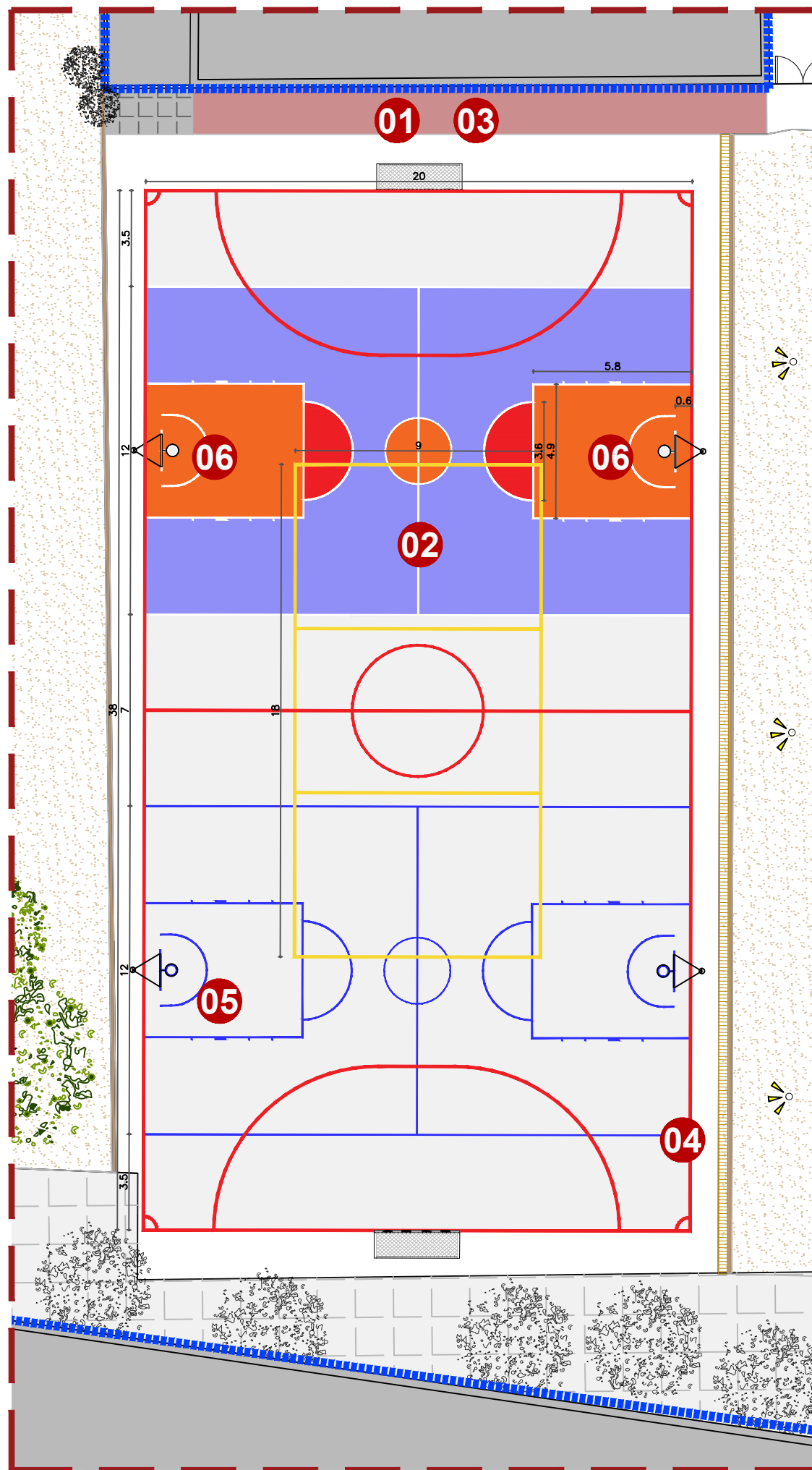

DETALL NOVA CISTELLA MINIBASQUET

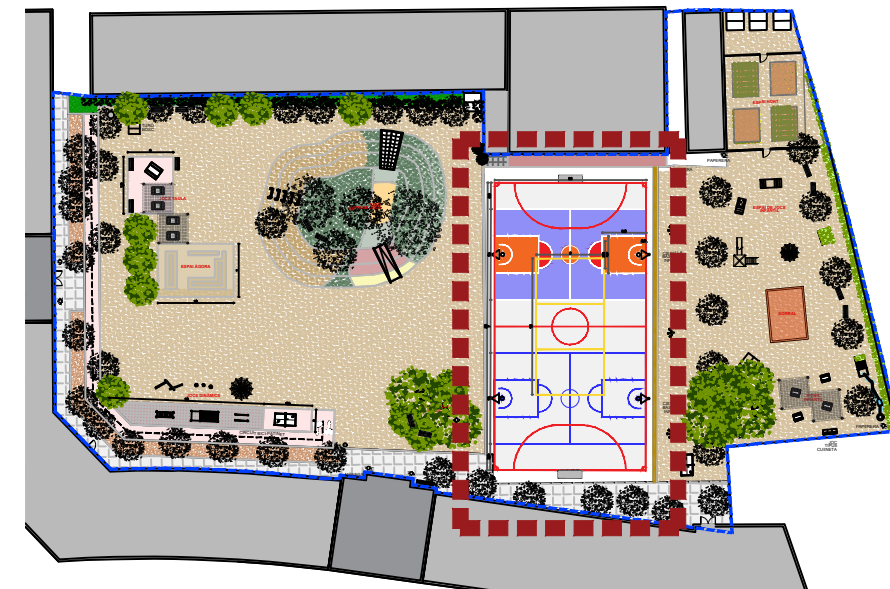

ACTUACIONS



01 - ROCÒDROM EXISTENT MILLORAT



02 - PINTAT DE PISTA MINIBASQUET



03 - ZONA AMB CAUTXÚ
05 - TRASLLAT DE CISTELLES



04 - PINTAT DE LÍNIES PISTA
06 - NOVES CISTELLES

ACTUACIONS

ROCÒDROM:

- Millora rocòdrom
- Zona tova cautxú
- Ampliació rocòdrom

ESPAI PISTA ESPORTIVA:

- Pista poliesportiva
- Repàs línies pist
- Pintat de pista de minibàsquet
- Incorporació voley
- Millora cistelles bàsquet metàl·liques
- Tauló perimetral fusta separació pista-sauló

EL REPLANTEIG S'HA DE VALIDAR PREVIAMENT PER LA DF
TOTES LES MIDES HAURAN DE SER COMPROVADES EN OBRA

REDACTOR DEL PROJECTE:

INTEGRAL AC

Jordi Seguró Capa

ACTUALITZACIÓ

04 - 04 - 2023



Escola Barkeno
Transformació de patis 2022/2023

Plànol:
ACTUACIONS
Detall Turó espai de jos

Escales: A-3: 1/100
A-1: 1/ 50
Adreça: C./ Cisell, 15
Districte: Sants-Montjuïc
Data: Abril - 2023

Plànol n.
AC-05

Direcció d'Equipaments Educatius

06 ESPAI JOCS - SORRAL INFANTIL

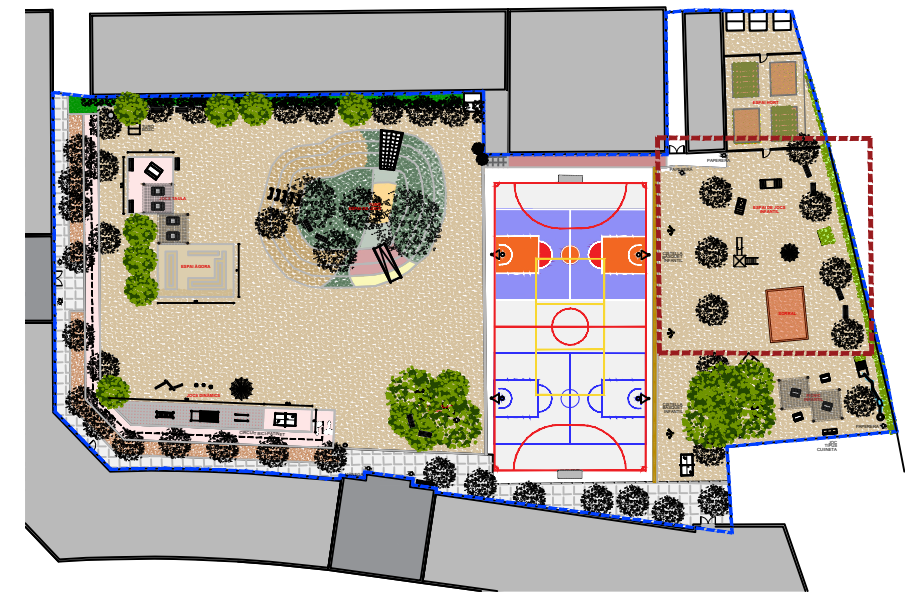
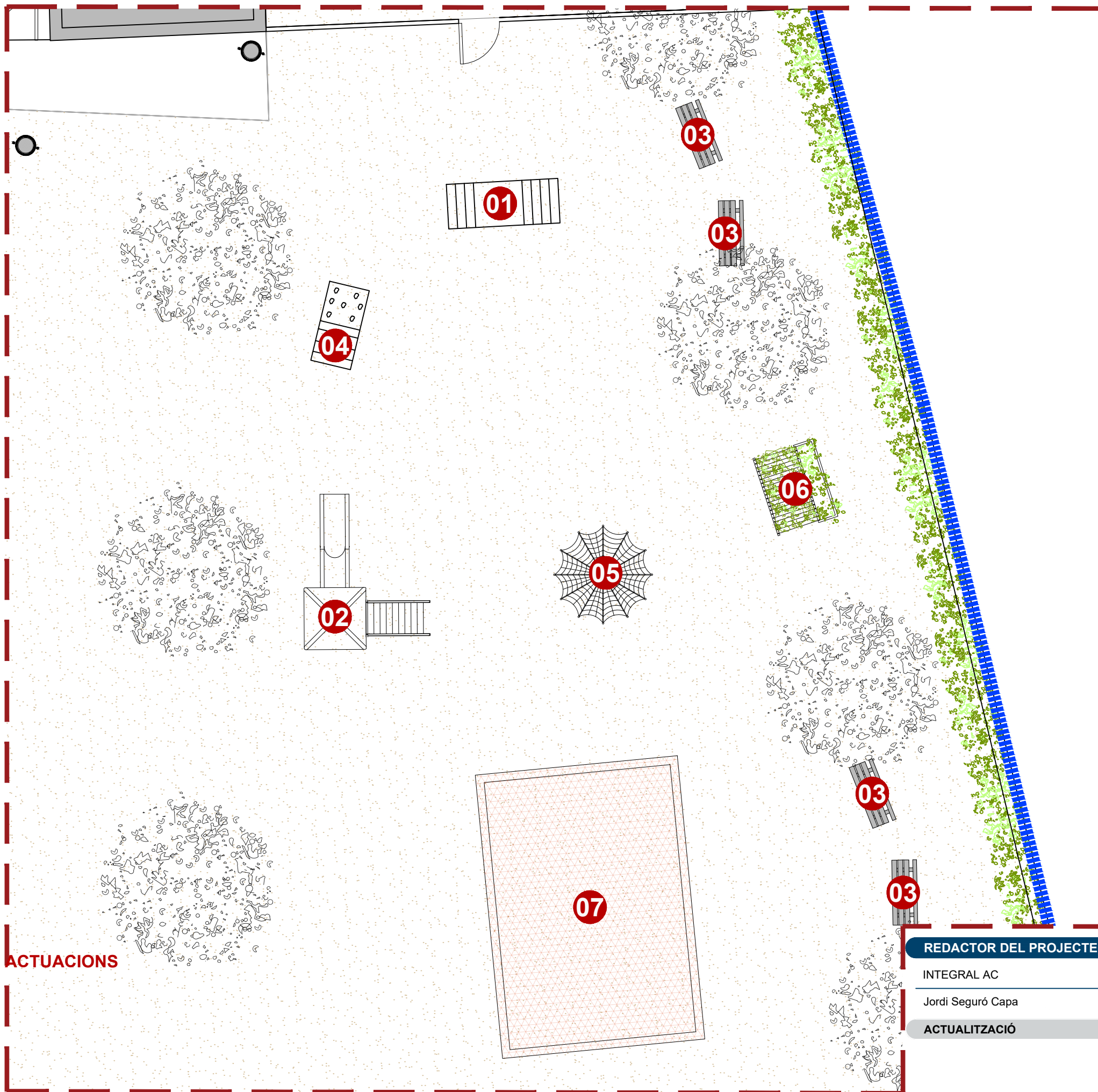

MOBILIARI EXTERIOR



01 - JOC EXISTENT

02 - JOC EXISTENT

03 - BANCS EXISTENTS

04 - DOBLE RAMPA DE FUSTA PETITA

05 - PIRÀMIDE DE CUERDAS Y TREPA
07 - NOU SORRAL AMB FUNDA PER SORRAL

06 - TÚNEL PER ENFILADISSES

ACTUACIONS

REDACTOR DEL PROJECTE:

INTEGRAL AC

Jordi Seguró Capa

ACTUALITZACIÓ

04 - 04 - 2023

EL REPLANTEIG S'HA DE VALIDAR PRÈVIAMENT PER LA DF
TOTES LES MIDES HAURAN DE SER COMPROVADES EN OBRA

e Consorci d'Educació de Barcelona
Generalitat de Catalunya
Ajuntament de Barcelona

Escola Barkeno
Transformació de patis 2022/2023

Plànol:
ACTUACIONS

Escalles: A-3: 1/100
A-1: 1/ 50
Adreça: C./ Cisell, 15
Districte: Sants-Montjuïc
Data: Abril - 2023

Plànol n.
AC-06

Direcció d'Equipaments Educatius

07 ESPAI BOSC I PICNIC INFANTIL

MOBILIARI EXTERIOR



01 - PAPERERA EXISTENT



02 - TAULA DE EXPERIMENTACIÓ EXISTENT



03 - CIRCUIT D'AIGUA



04 - FONT D'AIGUA DOBLE ALÇADA

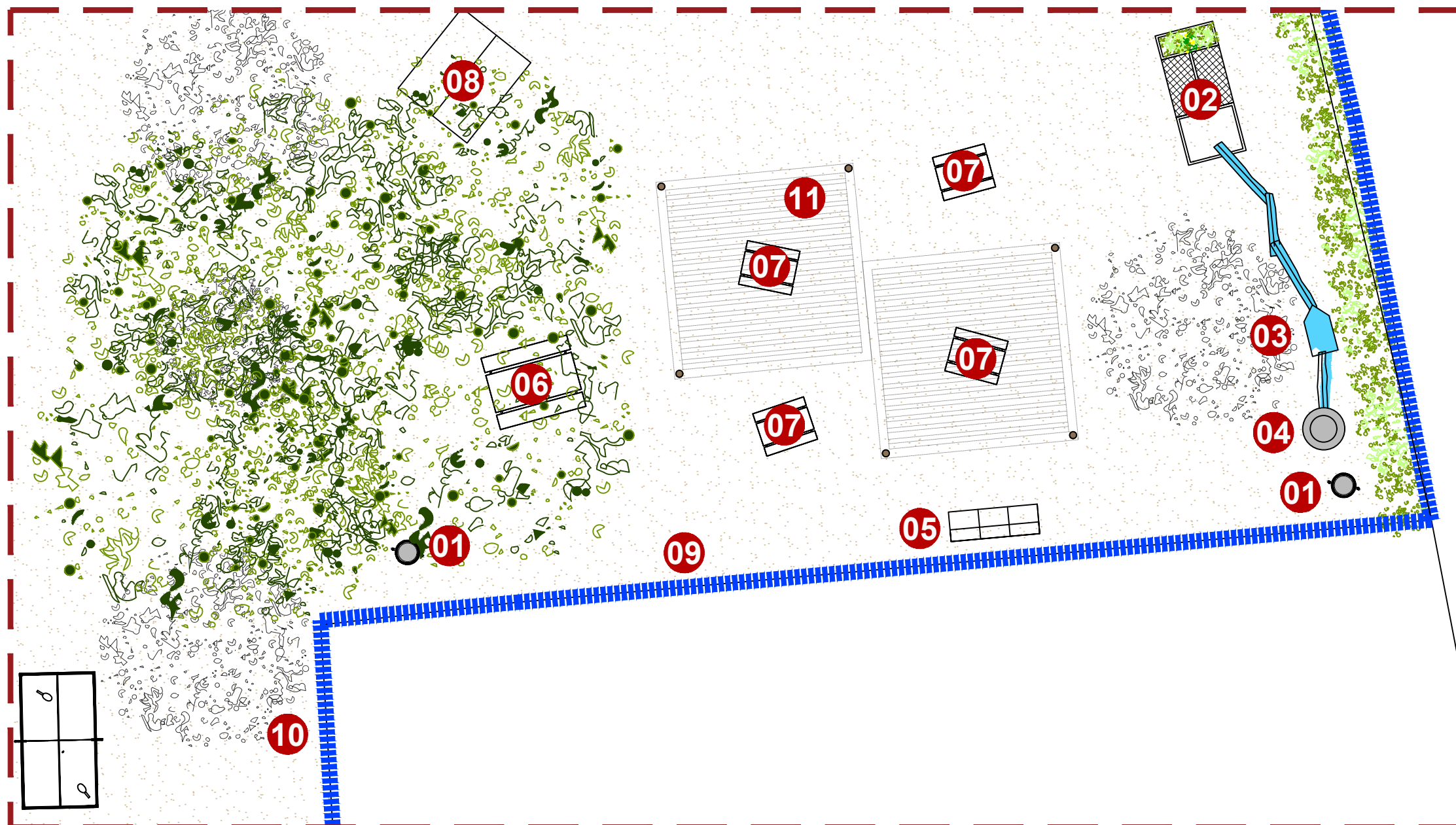
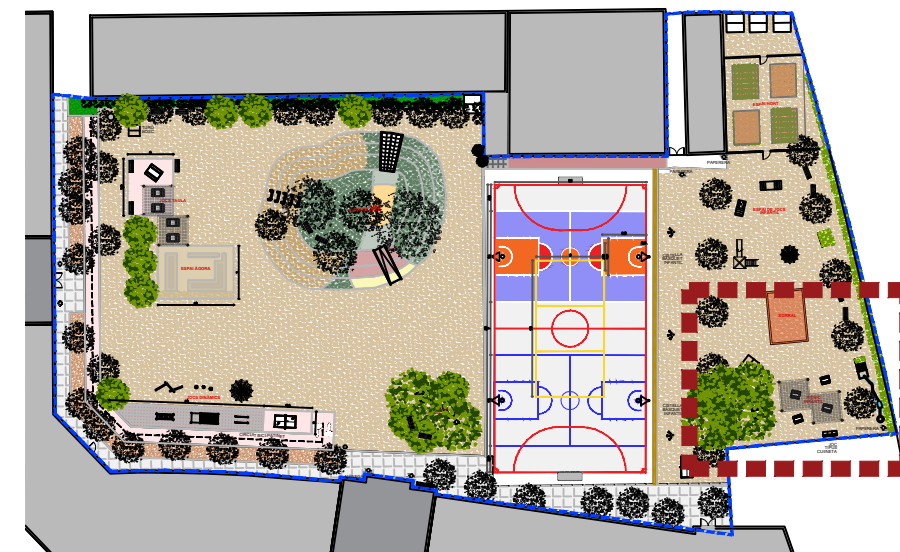

ACTUACIONS

BOSC:

- Recol·locació de taulers picnic existents
- Generacion de sombra a través de vegetació/arbrat
- Crear espacis intermedios de Naturalització

PICNIC:

- Nuevas mesas de picnic infantiles

ACTUACIONS



05 - CUINA EL MOLÍ PER INFANTS



06 - TAULA DE PÍCNIC EXISTENT



- 08 - REUBICACIÓ DE JOC EXISTENT
- 09 - REUBICACIÓ I PREPARACIÓ PARET MURAL
- 10 - ZONA DE PARET PISSARRA PER PINTAR
- 11 - CONJUNT PERGOLES

EL REPLANTEIG S'HA DE VALIDAR PRÈVIAMENT PER LA DF
TOTES LES MIDES HAURAN DE SER COMPROVADEN EN OBRA

REDACTOR DEL PROJECTE:

INTEGRAL AC

Jordi Seguró Capa

ACTUALITZACIÓ

04 - 04 - 2023



Escola Barkeno
Transformació de patis 2022/2023

Plànol:
ACTUACIONS

Escates: A-3: 1/100
A-1: 1/ 50
Adreça: C./ Cisell, 15
Districte: Sants-Montjuic
Data: Abril - 2023

Plànol n.
AC-07

Direcció d'Equipaments Educatius



EL REPLANTEIG S'HA DE VALIDAR PREVIAMENT PER LA DF
 TOTES LES MIDES HAURAN DE SER COMPROVADES EN OBRA

REDACTOR DEL PROJECTE:

INTEGRAL AC
 Jordi Seguró Capa

ACTUALITZACIÓ 04 - 04 - 2023

e Consorci d'Educació de Barcelona
 Generalitat de Catalunya
 Ajuntament de Barcelona

Escola Barkeno
 Transformació de patis 2022/2023

Plànol: ACTUACIONS
 Escalles: A-3: 1/100 A-1: 1/ 50
 Adreça: C./ Cisell, 15
 Districte: Sants-Montjuïc
 Data: Abril - 2023

Plànol n.
 AC-07.1

08 ESPAI HORT

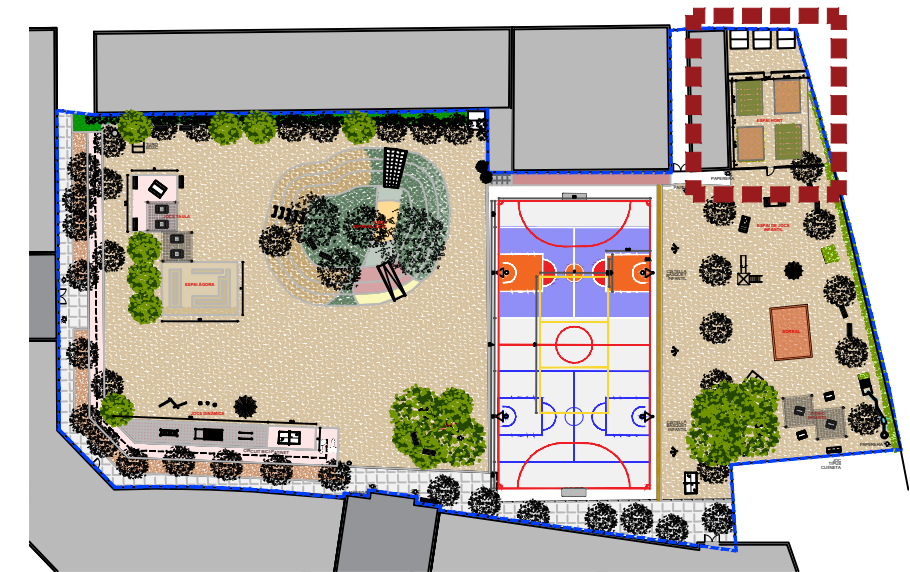
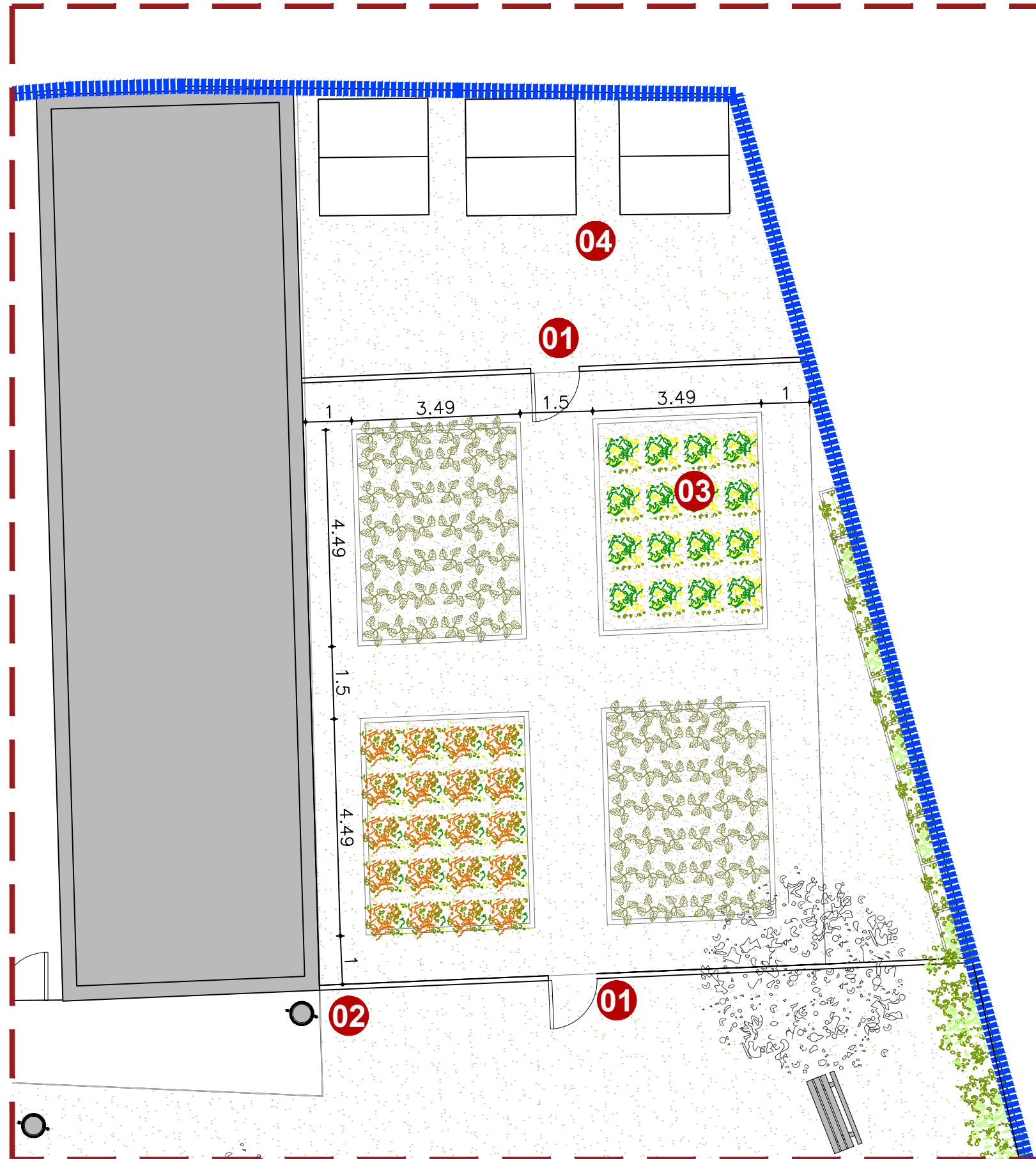

MOBILIARI EXTERIOR



01 - DESPLAÇAMENT TANCA EXISTENT 02 - PAPERERA EXISTENT



03 - PLANTACIÓ HORT

04 - CASETA MATERIALS

ACTUACIONS

- HORT:
- Enmagatzematge de material
 - Plantació d'hort
 - Reutilització de tanca

REDACTOR DEL PROJECTE:

INTEGRAL AC

Jordi Seguró Capa

ACTUALITZACIÓ 04 - 04 - 2023

EL REPLANTEIG S'HA DE VALIDAR PREVIAMENT PER LA DF
TOTES LES MIDES HAURAN DE SER COMPROVADES EN OBRA



Escola Barkeno
Transformació de patis 2022/2023

Plànol:
ACTUACIONS

Escales: A-3: 1/100 A-1: 1/ 50
Adreça: C./ Cisell, 15
Districte: Sants-Montjuïc
Data: Abril - 2023

Plànol n.
AC-08



EL REPLANTEIG S'HA DE VALIDAR PREVIAMENT PER LA DF
 TOTES LES MIDES HAURAN DE SER COMPROVADES EN OBRA

REDACTOR DEL PROJECTE:

INTEGRAL AC
 Jordi Seguró Capa

ACTUALITZACIÓ 04 - 04 - 2023

e Consorci d'Educació
 de Barcelona
 Generalitat de Catalunya
 Ajuntament de Barcelona

Escola Barkeno
 Transformació de patis 2022/2023

Plànol:
 ACTUACIONS
 Escales: A-3: 1/100 A-1: 1/ 50
 Adreça: C./ Cisell, 15
 Districte: Sants-Montjuïc
 Data: Abril - 2023

Plànol n.
 AC-08.1

ESTUDI SOLAR

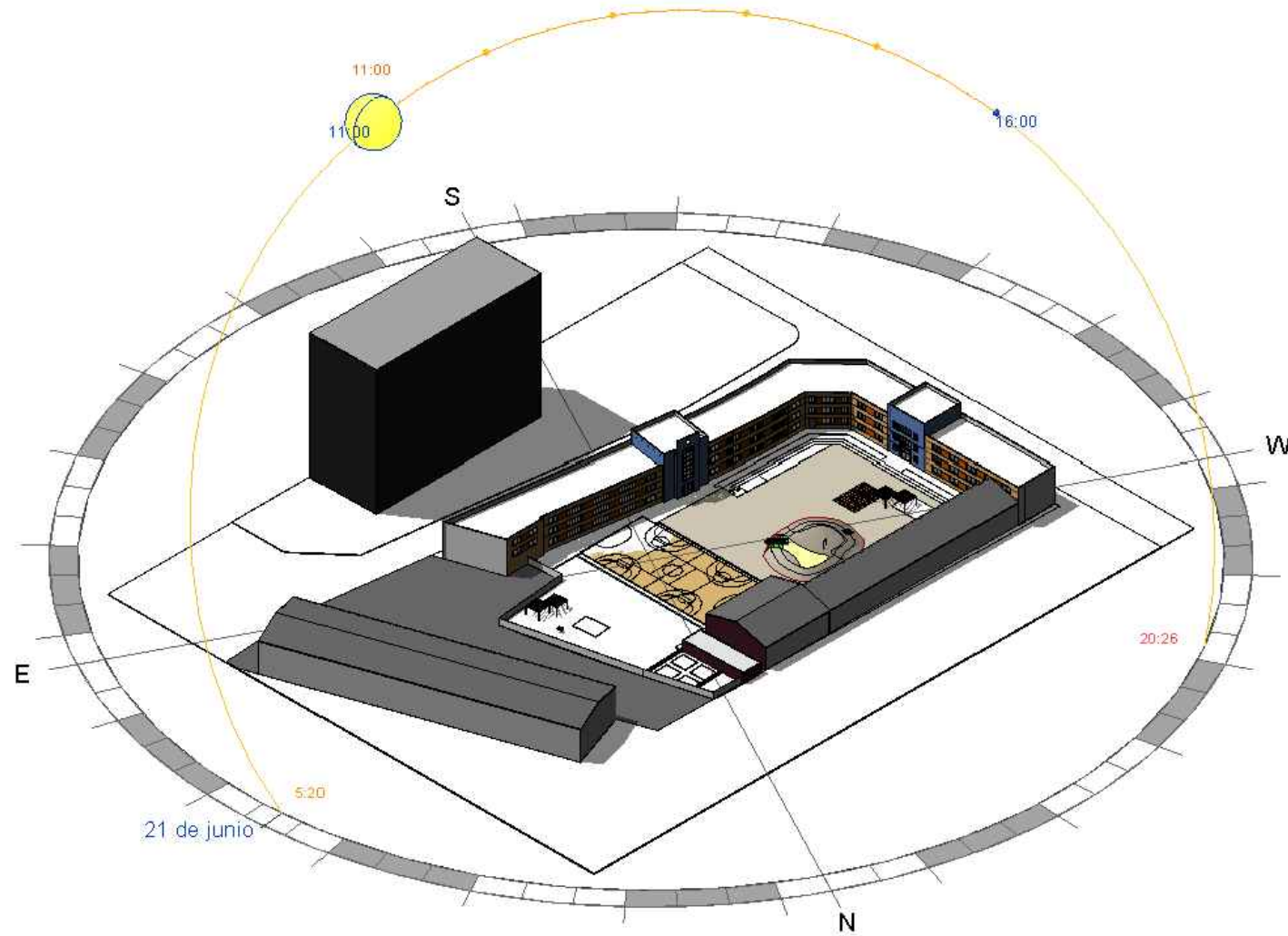

Solstici d'estiu

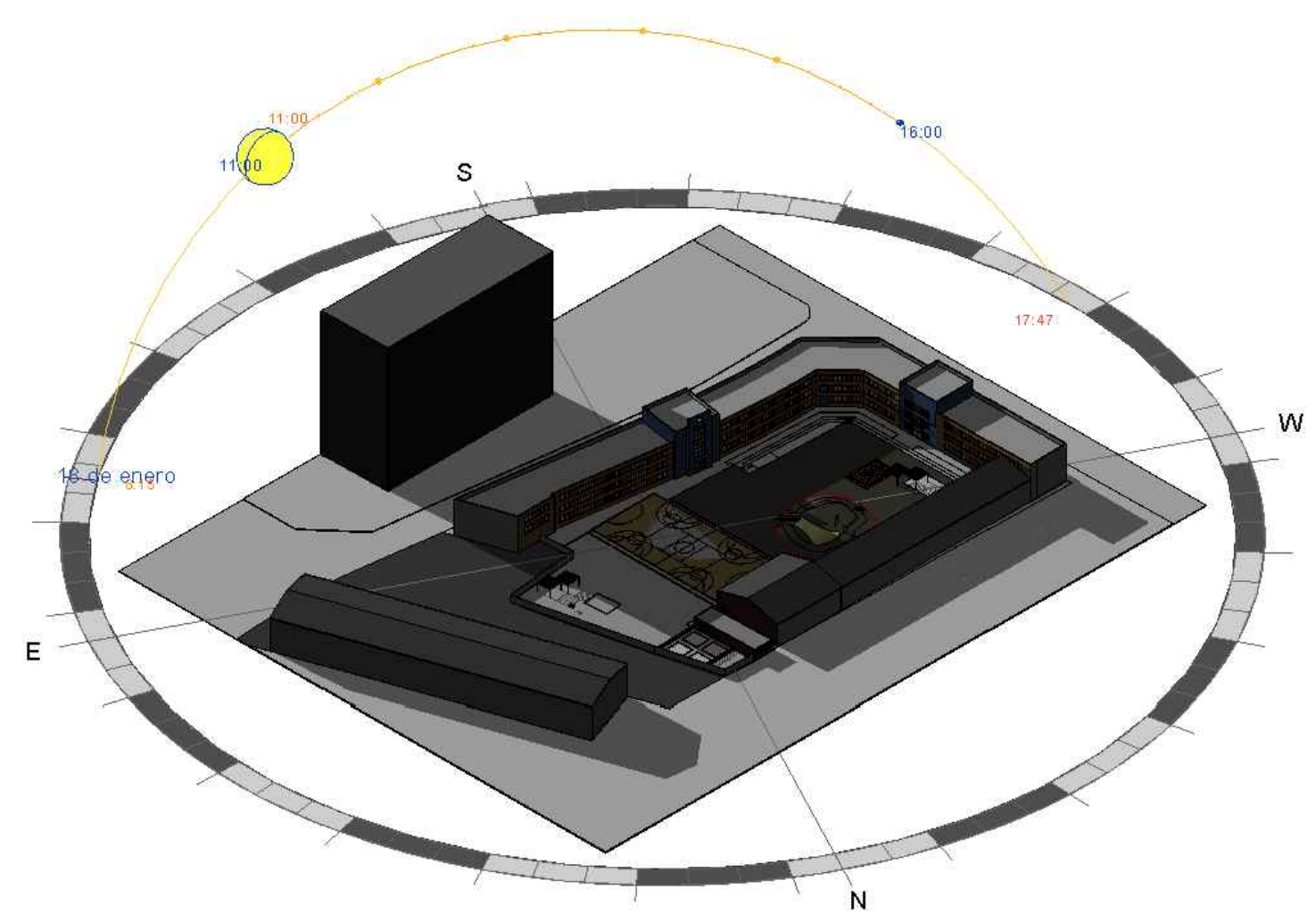

Solstici d'hivern

EL REPLANTEIG S'HA DE VALIDAR PREVIAMENT PER LA DF
TOTES LES MIDES HAURAN DE SER COMPROVADES EN OBRA

REDACTOR DEL PROJECTE:

INTEGRAL AC

Jordi Seguró Capa

ACTUALITZACIÓ

04 - 04 - 2023



Escola Barkeno
Transformació de patis 2022/2023

Plànol:

ESTUDI SOLAR

Direcció d'Equipaments Educatius

Escales Adreça : C./ Cisell, 15
Districte : Sants-Montjuïc
Data : Abril - 2023

Plànol n.

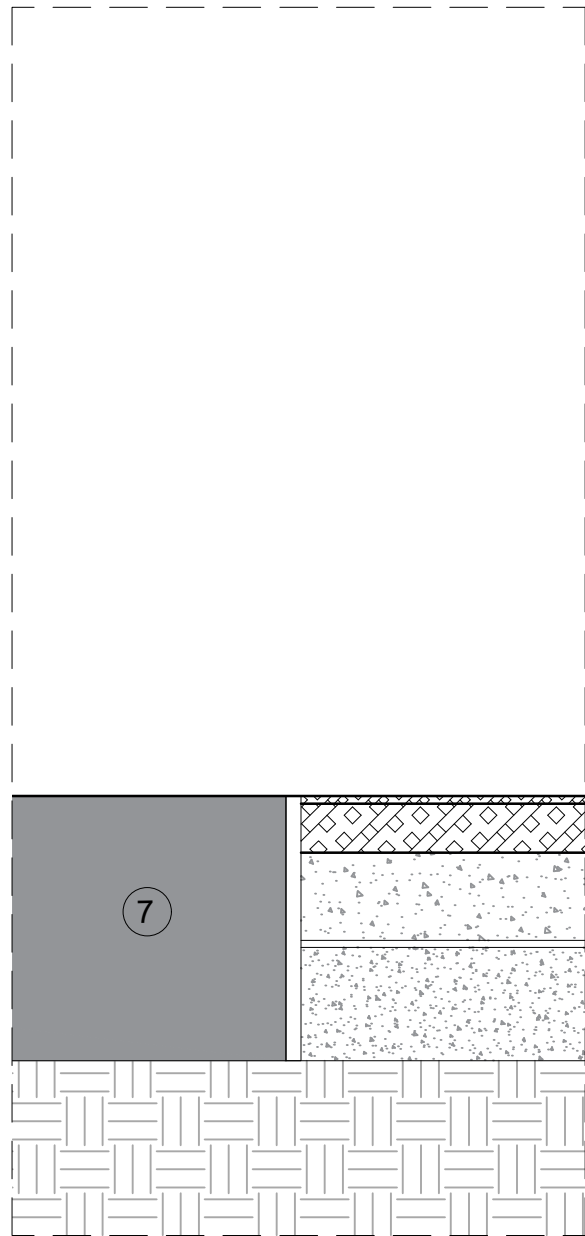

SECCIO 1 - DETALL 01
ESC:1/10

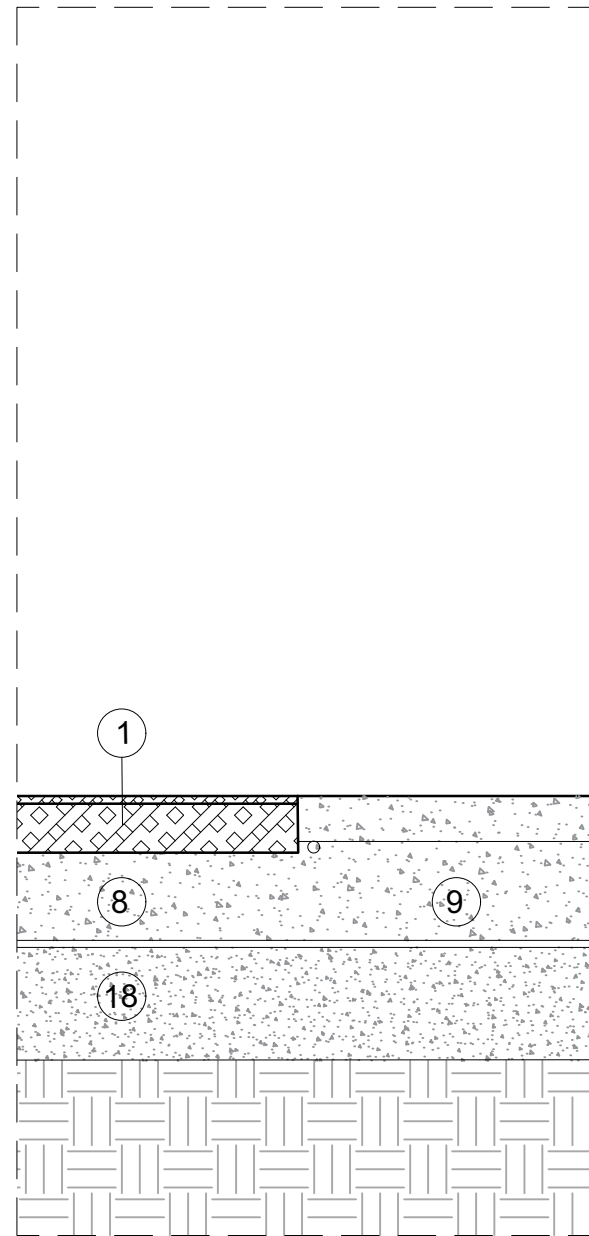

SECCIO 1 - DETALL 02
ESC:1/10

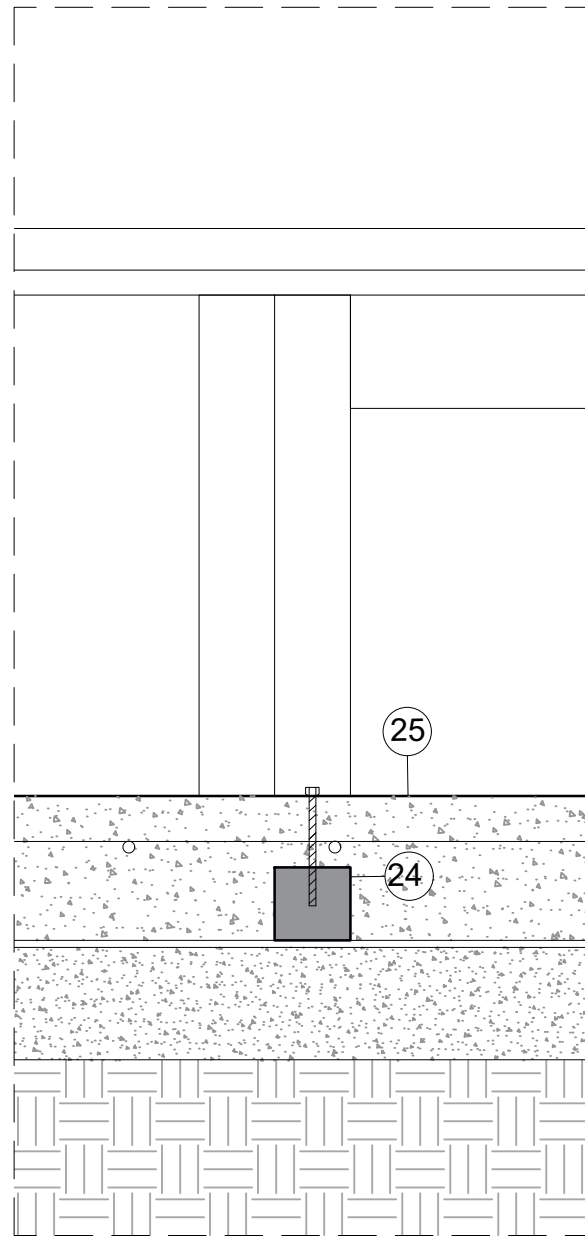

SECCIO 1- DETALL 03
ESC:1/10

LLEGENDA

- 1. Llosetas de cautxú
- 2. Capa de cautxú de color
- 3. Perfils d'anclatge
- 4. Grava
- 5. Terreny compactat
- 6. Terra vegetal
- 07. Llosa de formigó existent
- 8. Llosa de formigó de 10 cm
- 9. Llosa de formigó de 15 cm
- 10. Tub galvanitzat
- 11. Saulo existent
- 12. Reixa d'acer
- 13. Geotèxtil
- 14. Pletina d'anclatge 300x300mm
- 15. Sauló nou
- 16. Sorral. Terra netejada de riu
- 17. Fusta cuperitzada. 20 x 20 x 10 cm
- 18. Tot-u artificial
- 19. Morter
- 20. Tarima en madera. pino tratado
- 21. Listones en madera. pino tratado
- 22. Troncs polits amb tractament oli
- 23. Placa de gespa Standard
- 24. Ancoratge amb dau de formigó
- 25. Paviment continu multicapa de resines i autonivellan tipus Composan o similar

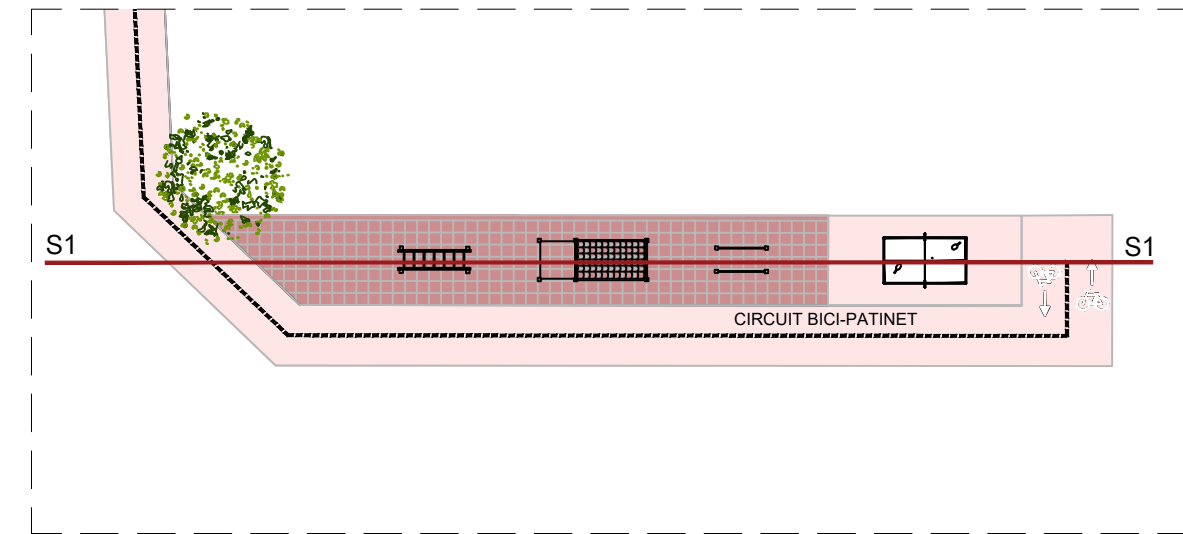

Planta espai de jocs dinamics

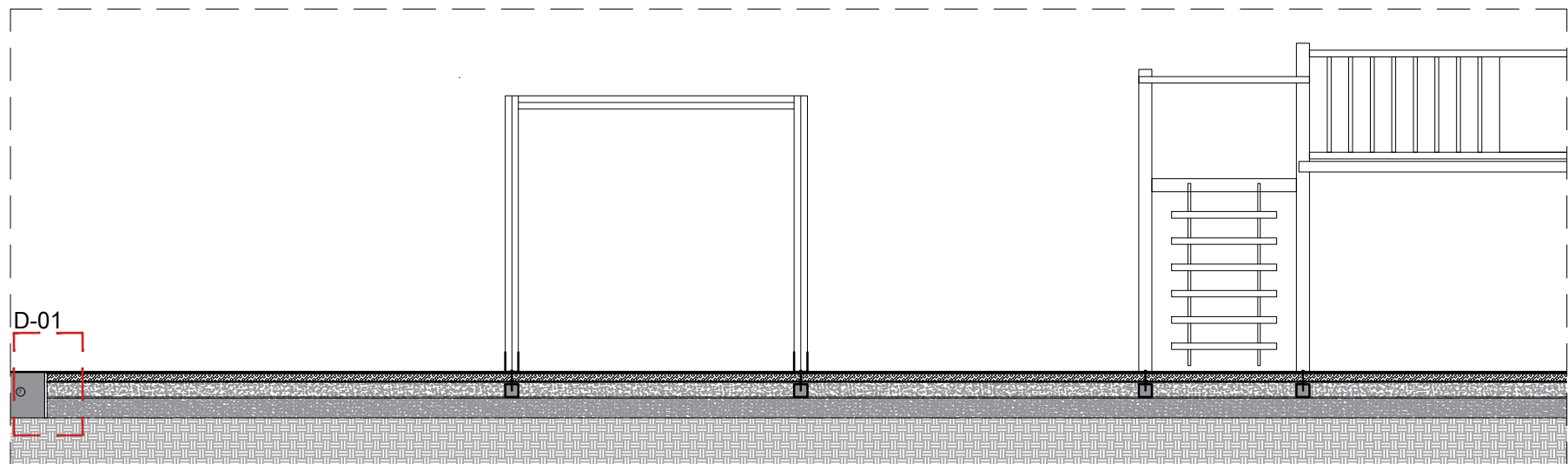

SECCIO 1
ESC:1/50

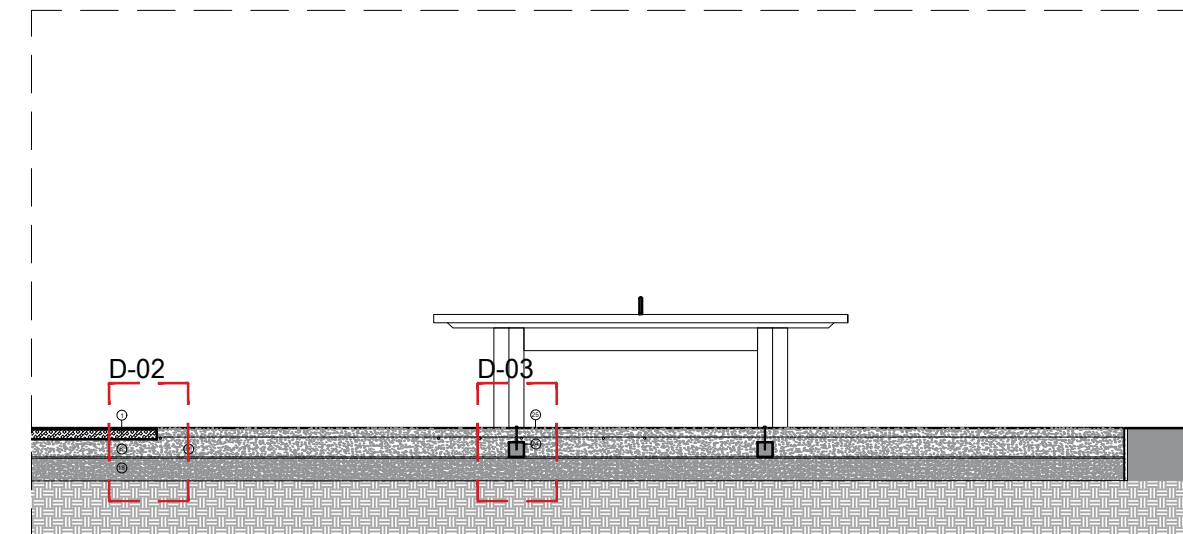

REDACTOR DEL PROJECTE:

INTEGRAL AC

Jordi Seguró Capa

ACTUALITZACIÓ

21 - 03 - 2023



Escola Barkeno
Transformació de patis 2022/2023

Plànol:
Detall espai de jocs dinamics

Escales: A-3: 1/10
A-1: 1/ 5
Adreça: C./ Cisell, 15
Districte: Sants-Montjuic
Data: Gener - 2023

Plànol n.

DC-01

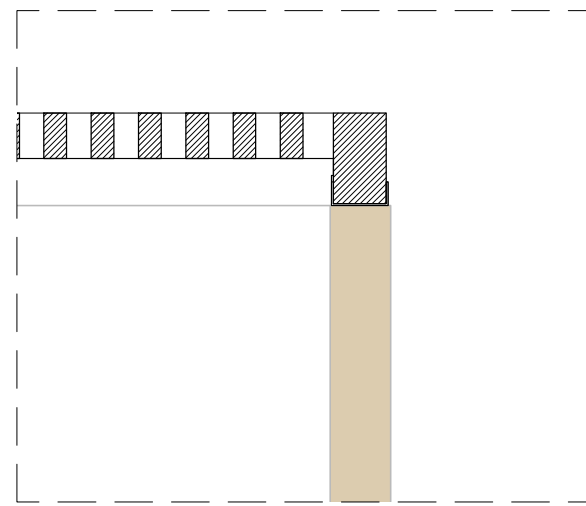
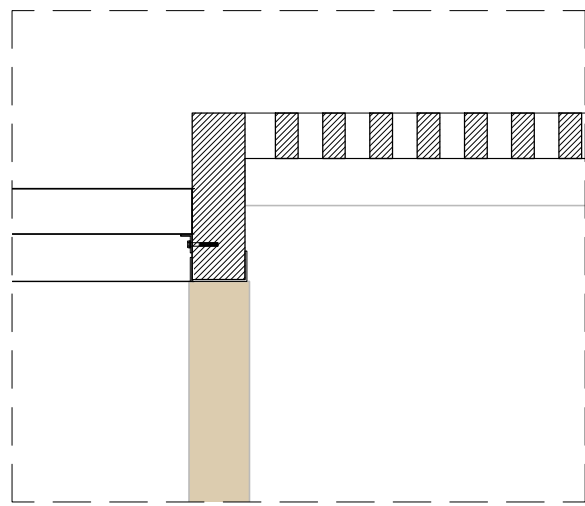

LLEGENDA

- 1. Llosetas de cautxú
- 2. Capa de cautxú de color
- 3. Perfils d'anclatge
- 4. Grava
- 5. Terreny compactat
- 6. Terra vegetal
- 7. Llosa de formigó existent
- 8. Llosa de formigó de 10 cm
- 9. Llosa de formigó de 15 cm
- 10. Tub galvanitzat
- 11. Sauló existent
- 12. Reixa d'acer
- 13. Geotèxtil
- 14. Pletina d'anclatge 300x300mm
- 15. Sauló nou
- 16. Sorral. Terra netejada de riu
- 17. Fusta cuperitzada. 20 x 20 x 10 cm
- 18. Tot-u artificial
- 19. Morter
- 20. Tarima en madera. pino tratado
- 21. Listones en madera. pino tratado
- 22. Troncs polits amb tractament oli
- 23. Placa de gespa Standard
- 24. Ancoratge amb dau de formigó
- 25. Paviment continu multicapa de resines i autonivellan tipus Composan o similar

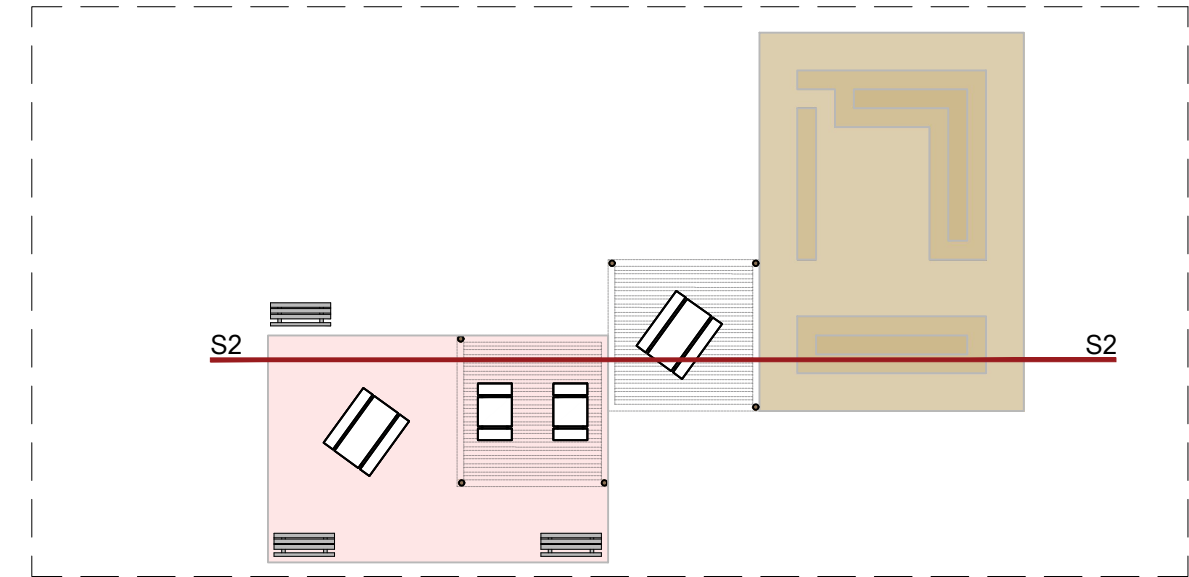
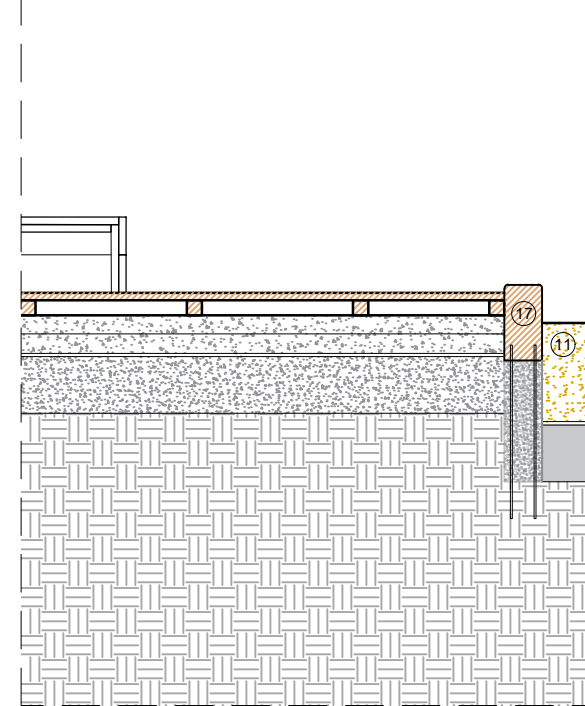
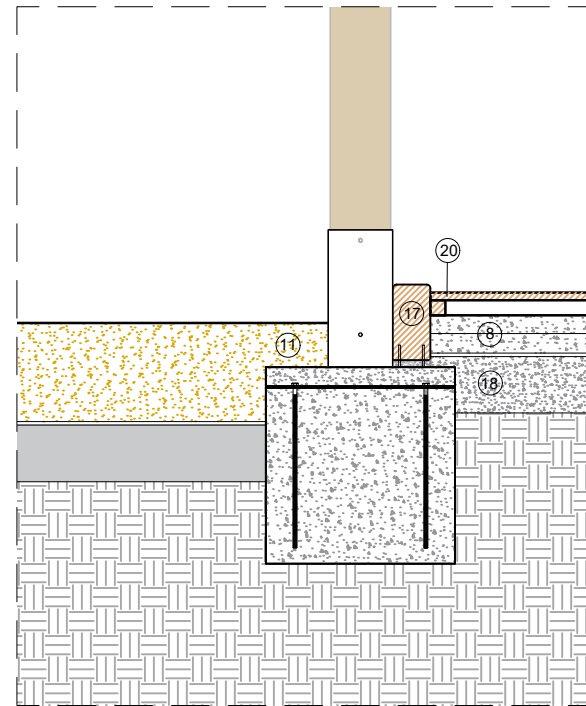
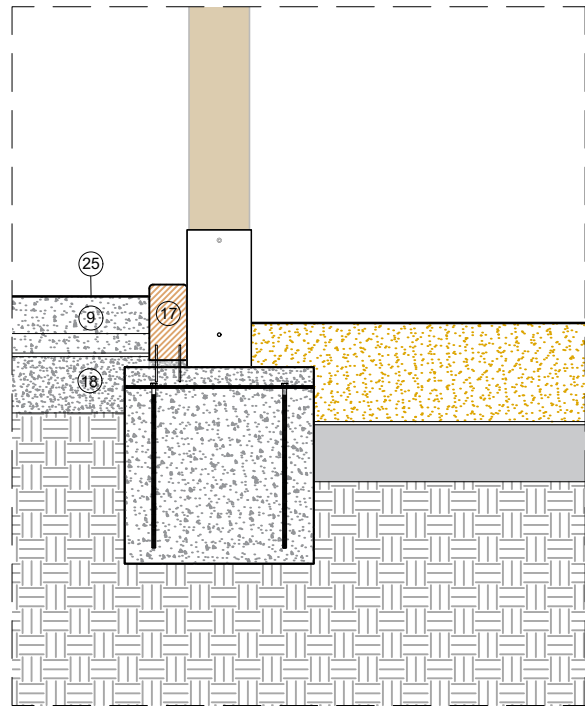

SECCIO 2 - DETALL 01
ESC:1/20

SECCIO 2 - DETALL 02
ESC:1/20

SECCIO 2 - DETALL 03
ESC:1/20

Planta espai agora i jocs de taula

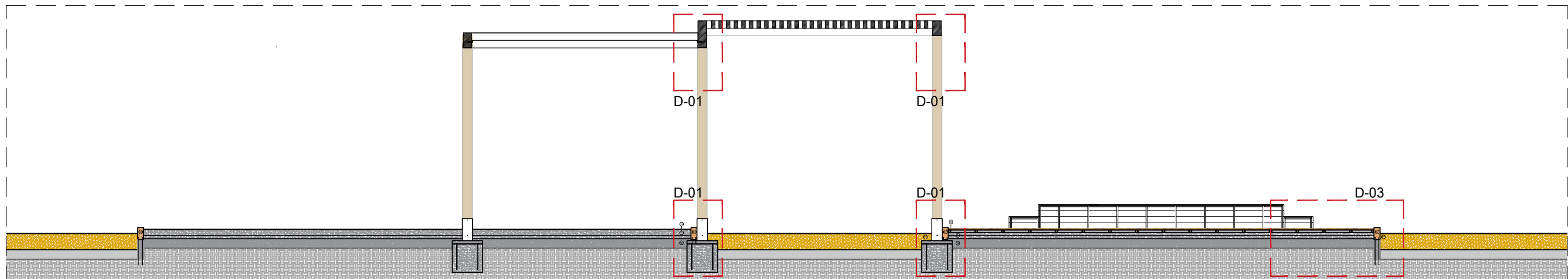

SECCIO 2
ESC:1/65

REDACTOR DEL PROJECTE:

INTEGRAL AC

Jordi Seguró Capa

ACTUALITZACIÓ

21 - 03 - 2023



Escola Barkeno
Transformació de patis 2022/2023

Plànol:
Detall espai agora i jocs de taula

Escalles: A-3: 1/20
A-1: 1/10
Adreça: C./ Cisell, 15
Districte: Sants-Montjuïc
Data: Gener - 2023

Plànol n.
DC-02